



INFORME

**OCUPACIÓN TURÍSTICA EN CALP,
MARZO DE 2026**



investratègia
estudis d'opinió i mercat

C/. Les Capelletes 34 1r 1a
03726 poble nou de benitatxell (alacant)
tel. 966 493 392
tecnicos@investratègia.com
www.investratègia.com

OCUPACIÓN TURÍSTICA EN CALP, MARZO DE 2026

ÍNDICE

	<i>Página</i>
➤ Grado de ocupación	1
➤ Evolución de la ocupación	2
➤ Ocupación por nacionalidad	3

OCUPACIÓN TURÍSTICA EN CALP, MARZO DE 2026

GRADO DE OCUPACIÓN

TABLA

Grado de ocupación	Marzo de 2025	Marzo de 2026
Hoteleros	74,00	79,19
No hoteleros	51,64	56,12
· Camping	90,27	69,20
· Apartamentos	47,18	54,01
Total	62,16	67,69

Fuente: Encuesta sobre la ocupación turística en Calp, 2026.

GRÁFICOS

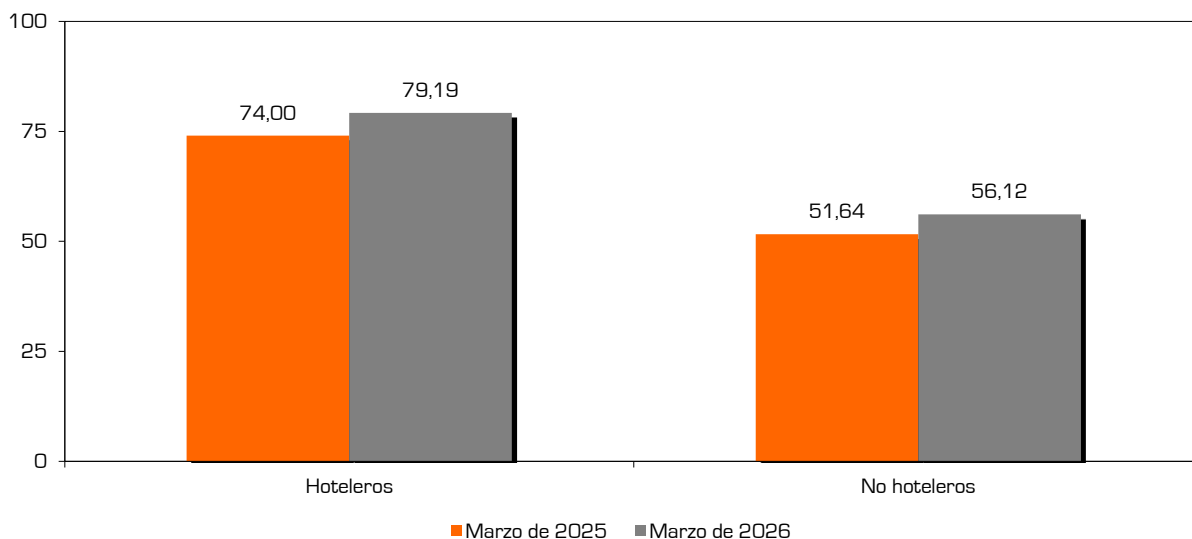

CONCLUSIONES

El nivel de ocupación de marzo de 2026 alcanza el mejor resultado de toda la serie histórica, rebasando ampliamente el ya excelso indicador de 2025 (de 62,16% a 67,69%). El incremento se refleja en todas las tipologías de alojamiento (con la excepción de los campings), aunque destaca especialmente la evolución experimentada por los apartamentos y villas turísticas cuyas plazas reservadas pasan del anterior 47,18% al actual 54,01%.

OCUPACIÓN TURÍSTICA EN CALP, MARZO DE 2026

EVOLUCIÓN DE LA OCUPACIÓN

TABLA

Evolución de la ocupación	Hoteleros	No hoteleros	Camping	Apartamentos	Total
Marzo de 2025	74,00	51,64	90,27	47,18	62,16
Pascua de 2025	82,90	63,71	93,00	60,34	73,41
Abril de 2025	77,43	52,46	83,30	48,91	65,09
Mayo de 2025	83,06	53,20	80,83	50,39	67,88
1ª Junio de 2025	88,44	57,98	69,71	56,30	76,63
2ª Junio de 2025	92,46	68,34	59,10	69,67	83,12
Junio de 2025	90,45	63,16	64,40	62,98	79,87
1ª Julio de 2025	91,28	64,85	68,24	64,51	78,74
2ª Julio de 2025	92,45	74,34	72,79	74,49	83,79
Julio de 2025	91,86	69,60	70,51	69,51	81,26
1ª Agosto de 2025	95,38	81,91	96,39	80,47	89,05
2ª Agosto de 2025	94,33	78,44	80,18	78,26	86,84
Agosto de 2025	94,86	80,17	88,28	79,37	87,95
1ª Septiembre de 2025	91,62	60,86	70,49	60,31	77,39
2ª Septiembre de 2025	85,43	48,72	76,13	47,14	68,50
Septiembre de 2025	88,52	54,81	73,31	53,75	72,95
Puente Octubre de 2025	82,42	57,27	82,27	55,92	70,47
Octubre de 2025	82,66	57,94	85,71	56,44	70,91
Noviembre de 2025	75,94	43,32	76,90	41,51	57,25
Puente Diciembre de 2025	77,62	48,20	85,06	46,20	60,78
Diciembre de 2025	66,96	50,04	87,57	48,01	57,27
Enero de 2026	71,95	54,80	94,71	52,62	62,01
Febrero de 2026	84,83	54,98	77,87	51,66	68,91
Marzo de 2026	79,19	56,12	69,20	54,01	67,69

Fuente: Encuesta sobre la ocupación turística en Calp, 2026.

GRÁFICO

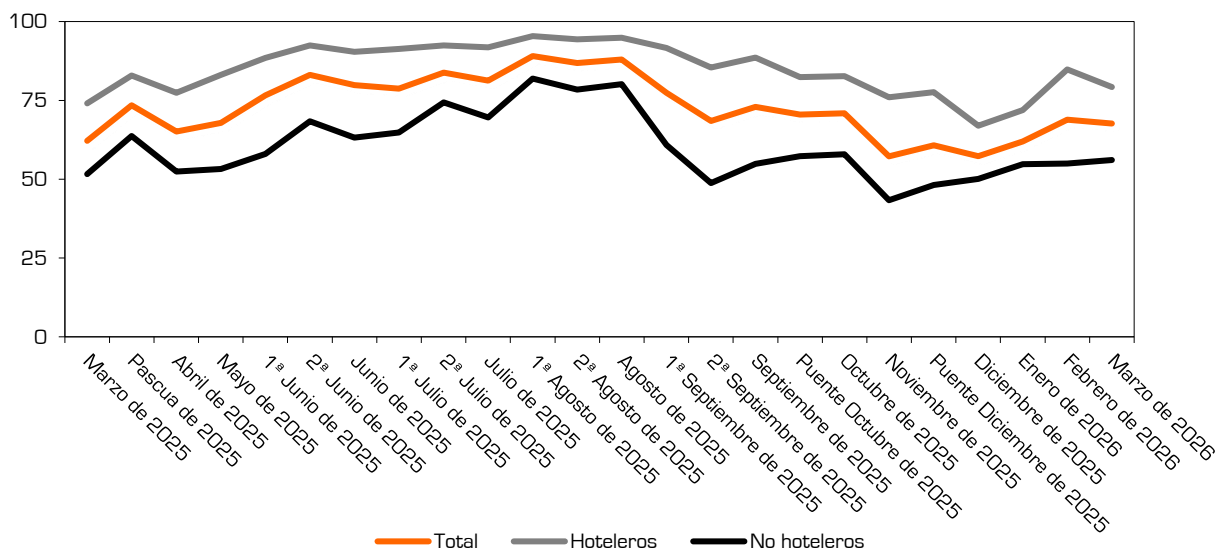

CONCLUSIONES

Este mes se invierte la tendencia al crecimiento de la ocupación hotelera registrada desde la entrada del presente ejercicio, dinámica que no se da en los establecimientos no hoteleros, que siguen al alza, aspecto que determina que ambas líneas acorten distancias.

OCUPACIÓN TURÍSTICA EN CALP, MARZO DE 2026

OCUPACIÓN POR NACIONALIDAD

TABLA

<i>Grado de ocupación según nacionalidad</i>	<i>Español</i>	<i>Extranjero</i>
Hoteleros	29,88	70,12
No hoteleros	9,64	90,36
· Camping	8,82	91,18
· Apartamentos	9,80	90,20
Total	21,51	78,49

Fuente: Encuesta sobre la ocupación turística en Calp, 2026.

GRÁFICOS

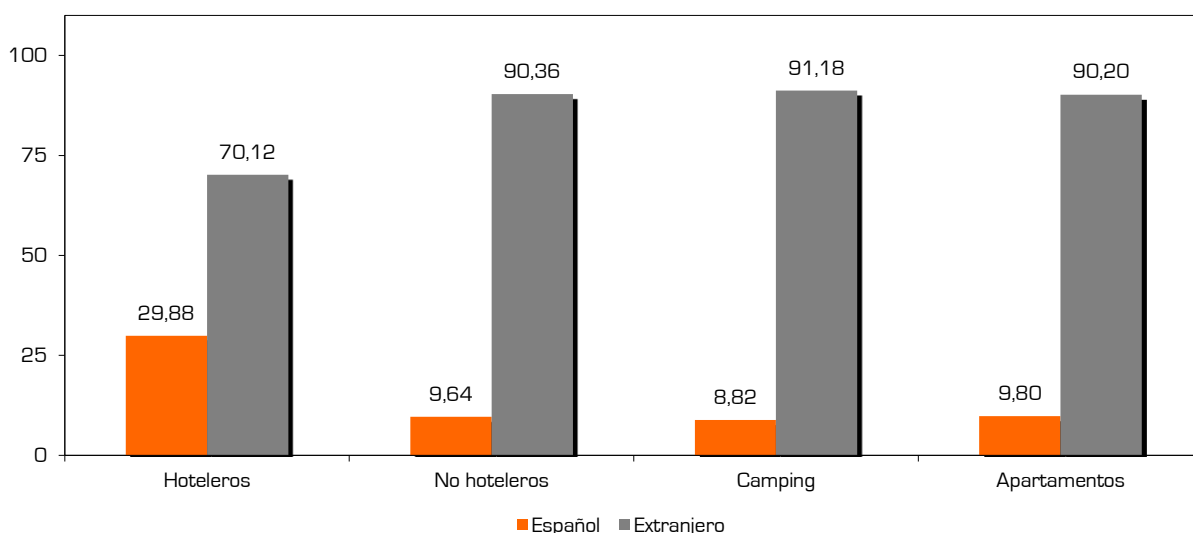
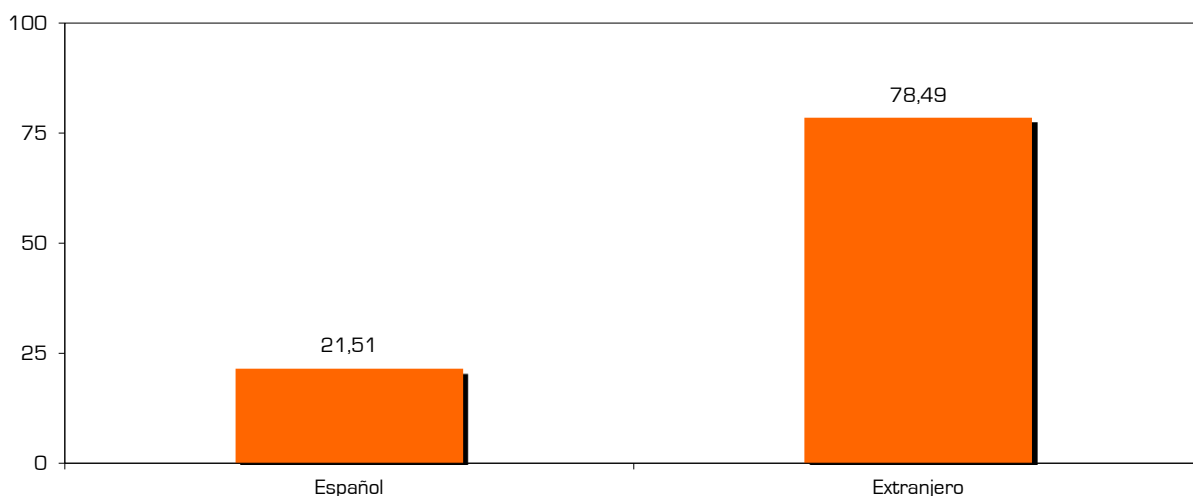

CONCLUSIONES

El 78,49% de las pernoctaciones corresponden a visitantes extranjeros. El predominio de los foráneos se reproduce en todas las modalidades de alojamiento, si bien resulta especialmente acusado en las tipologías no hoteleras, donde concentran el 90,36% de la demanda frente al 70,12% registrado en los establecimientos hoteleros.