



INFORME

**OCUPACIÓN TURÍSTICA EN CALP,
OCTUBRE DE 2025**



investratègia
estudis d'opinió i mercat

C/. Les Capelletes 34 1r 1a
03726 poble nou de benitatxell (alacant)
tel. 966 493 392
tecnicos@investratègia.com
www.investratègia.com

OCUPACIÓN TURÍSTICA EN CALP, OCTUBRE DE 2025

ÍNDICE

	<i>Página</i>
➤ Grado de ocupación	1
➤ Evolución de la ocupación	2
➤ Ocupación por nacionalidad	3

OCUPACIÓN TURÍSTICA EN CALP, OCTUBRE DE 2025

GRADO DE OCUPACIÓN

TABLA

Grado de ocupación	Octubre de 2024	Octubre de 2025
Hoteleros	83,18	82,66
No hoteleros	53,14	57,94
· Camping	82,91	85,71
· Apartamentos	48,47	56,44
Total	67,75	70,91

Fuente: Encuesta sobre la ocupación turística en Calp, 2025.

GRÁFICOS

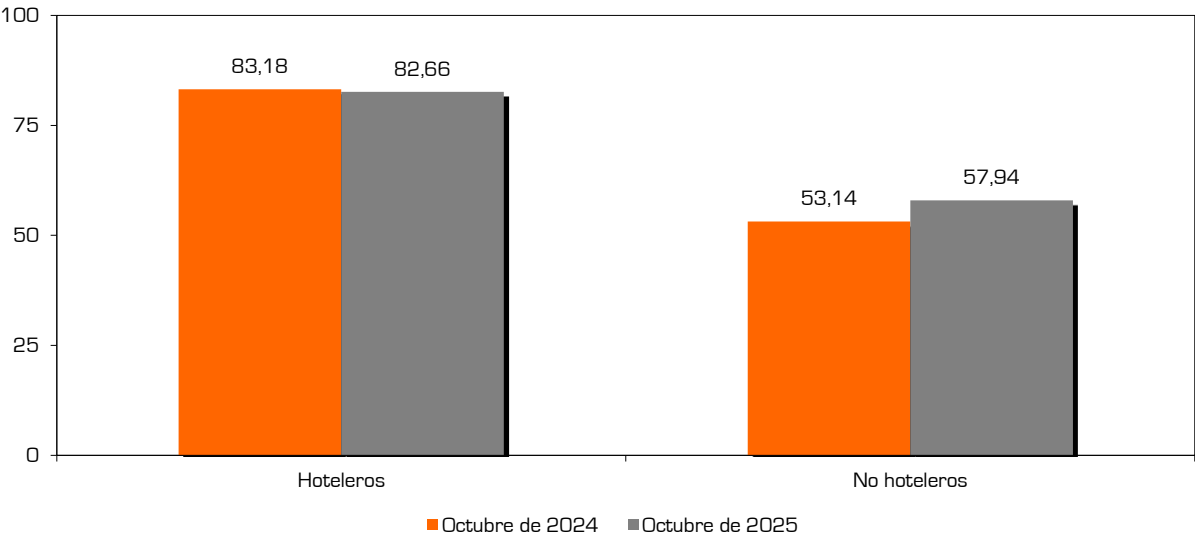
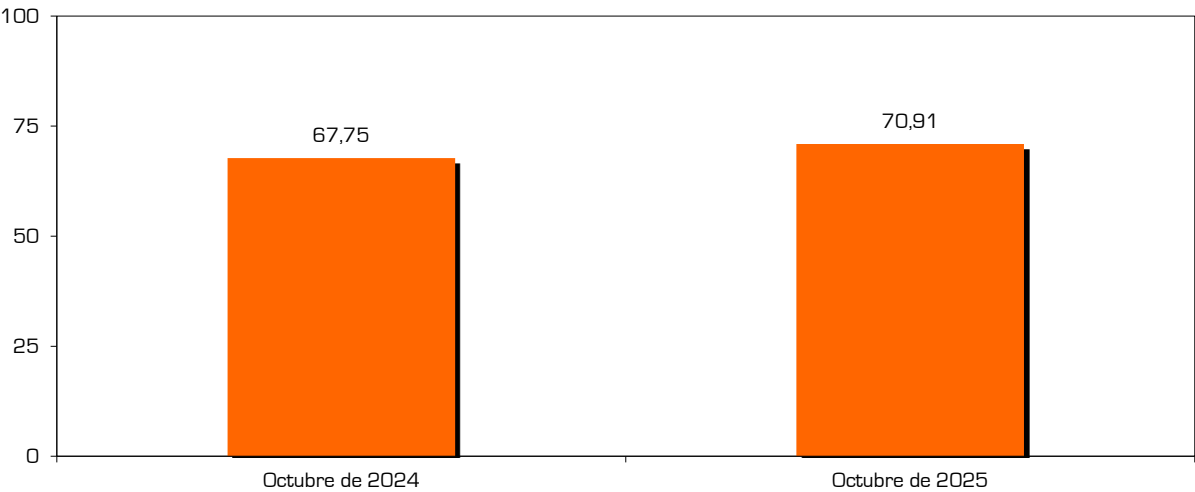

CONCLUSIONES

Calp establece un nuevo techo en la ocupación de octubre (70,91%), superando el que era hasta ese momento el récord del periodo (67,75% en 2024). Además, las dos tipologías no hoteleras de hospedaje aumentan sus guarismos: los camping mejoran el 82,91% de 2024 con el 85,71% actual y los apartamentos dejan atrás un 48,47% para alcanzar un 56,44%. Los hoteleros, aunque por muy poco, no acrecientan su guarismo (83,18% vs. 82,66%).

OCUPACIÓN TURÍSTICA EN CALP, OCTUBRE DE 2025

EVOLUCIÓN DE LA OCUPACIÓN

TABLA

Evolución de la ocupación	Hoteleros	No hoteleros	Camping	Apartamentos	Total
Octubre de 2024	83,18	53,14	82,91	48,47	67,75
Noviembre de 2024	66,21	43,15	77,20	37,22	52,60
Puente Diciembre de 2024	70,68	48,95	77,73	43,69	57,92
Diciembre de 2024	65,66	49,66	80,21	44,08	56,27
Enero de 2025	62,58	53,44	86,21	47,44	57,23
Febrero de 2025	73,07	58,95	97,18	54,35	65,57
Marzo de 2025	74,00	51,64	90,27	47,18	62,16
Pascua de 2025	82,90	63,71	93,00	60,34	73,41
Abril de 2025	77,43	52,46	83,30	48,91	65,09
Mayo de 2025	83,06	53,20	80,83	50,39	67,88
1ª Junio de 2025	88,44	57,98	69,71	56,30	76,63
2ª Junio de 2025	92,46	68,34	59,10	69,67	83,12
Junio de 2025	90,45	63,16	64,40	62,98	79,87
1ª Julio de 2025	91,28	64,85	68,24	64,51	78,74
2ª Julio de 2025	92,45	74,34	72,79	74,49	83,79
Julio de 2025	91,86	69,60	70,51	69,51	81,26
1ª Agosto de 2025	95,38	81,91	96,39	80,47	89,05
2ª Agosto de 2025	94,33	78,44	80,18	78,26	86,84
Agosto de 2025	94,86	80,17	88,28	79,37	87,95
1ª Septiembre de 2025	91,62	60,86	70,49	60,31	77,39
2ª Septiembre de 2025	85,43	48,72	76,13	47,14	68,50
Septiembre de 2025	88,52	54,81	73,31	53,75	72,95
Puente Octubre de 2025	82,42	57,27	82,27	55,92	70,47
Octubre de 2025	82,66	57,94	85,71	56,44	70,91

Fuente: Encuesta sobre la ocupación turística en Calp, 2025.

GRÁFICO

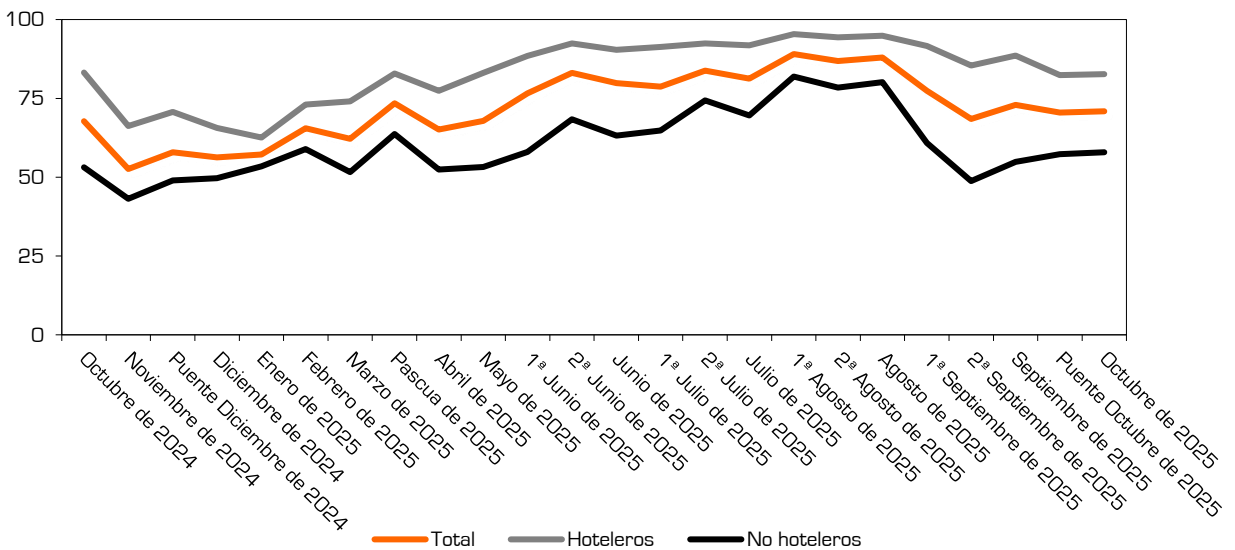

CONCLUSIONES

Fantástico desempeño de Calp durante todo el mes de octubre, pues los notables índices de ocupación de finales del periodo veraniego se prolongan hasta el mes en curso en todas las categorías de alojamiento.

OCUPACIÓN TURÍSTICA EN CALP, OCTUBRE DE 2025

OCUPACIÓN POR NACIONALIDAD

TABLA

Grado de ocupación según nacionalidad	Español	Extranjero
Hoteleros	26,78	73,22
No hoteleros	16,19	83,81
· Camping	3,55	96,45
· Apartamentos	17,23	82,77
Total	22,67	77,33

Fuente: Encuesta sobre la ocupación turística en Calp, 2025.

GRÁFICOS

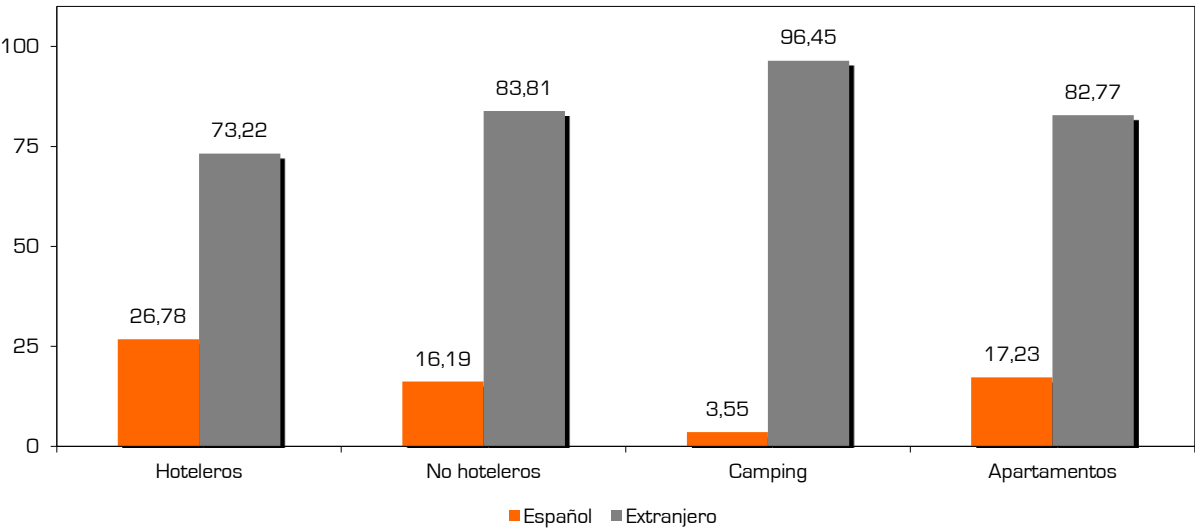
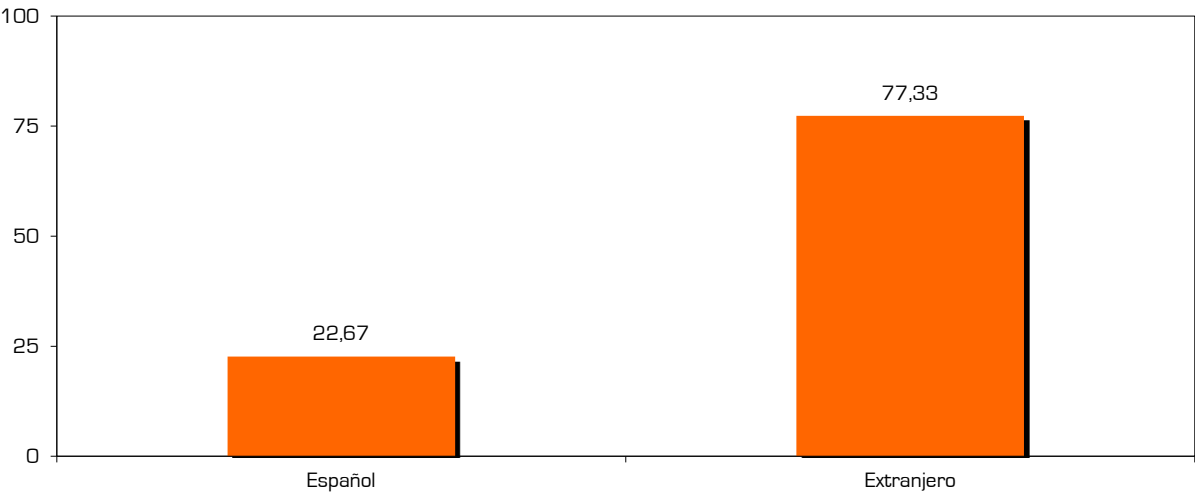

CONCLUSIONES

El turismo calpino ha tenido un marcado carácter internacional durante el mes de octubre (77,33% de foráneos y 22,67% de nacionales). La presencia de españoles ha alcanzado el 26,78% de la demanda en los recintos hoteleros, pero ha sido testimonial en el resto de las modalidades de alojamiento estudiadas, especialmente en los camping (3,55%).