



INFORME

**OCUPACIÓN TURÍSTICA EN CALP,
PUENTE DE OCTUBRE DE 2025**



investratègia
estudis d'opinió i mercat

C/. Les Capelletes 34 1r 1a
03726 poble nou de benitatxell (alacant)
tel. 966 493 392
tecnicos@investratègia.com
www.investratègia.com

OCUPACIÓN TURÍSTICA EN CALP, PUENTE DE OCTUBRE DE 2025

ÍNDICE

	<i>Página</i>
➤ Grado de ocupación	1
➤ Evolución de la ocupación	2
➤ Ocupación por nacionalidad	3

OCUPACIÓN TURÍSTICA EN CALP, PUENTE DE OCTUBRE DE 2025

GRADO DE OCUPACIÓN

TABLA

Grado de ocupación	Puente de Octubre de 2024	Puente de Octubre de 2025
Hoteleros	89,55	82,42
No hoteleros	54,29	57,27
· Camping	83,02	82,27
· Apartamentos	49,78	55,92
Total	71,48	70,47

Fuente: Encuesta sobre la ocupación turística en Calp, 2025.

GRÁFICOS

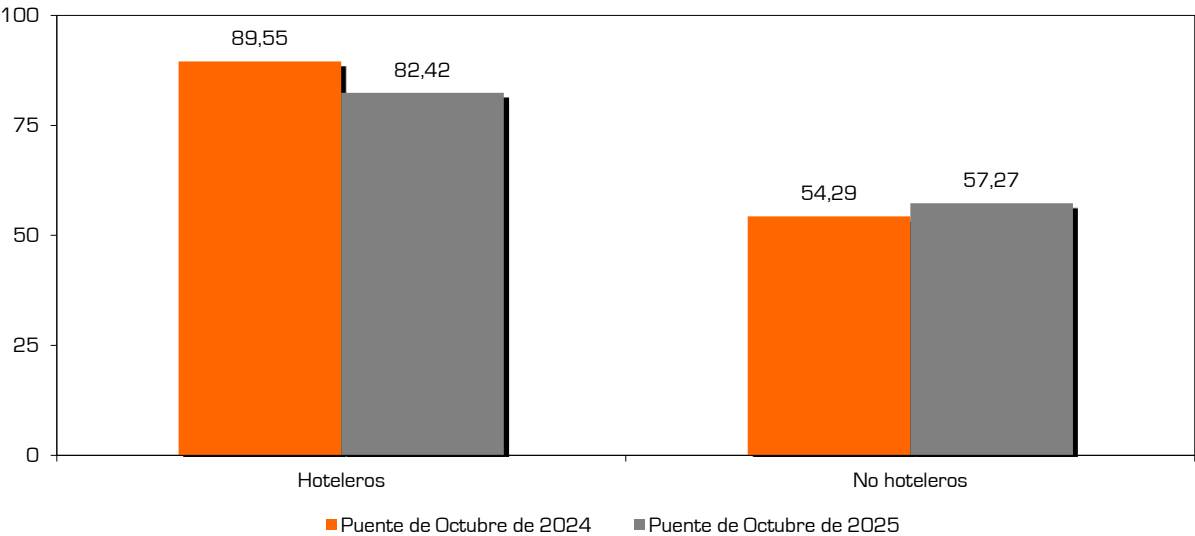
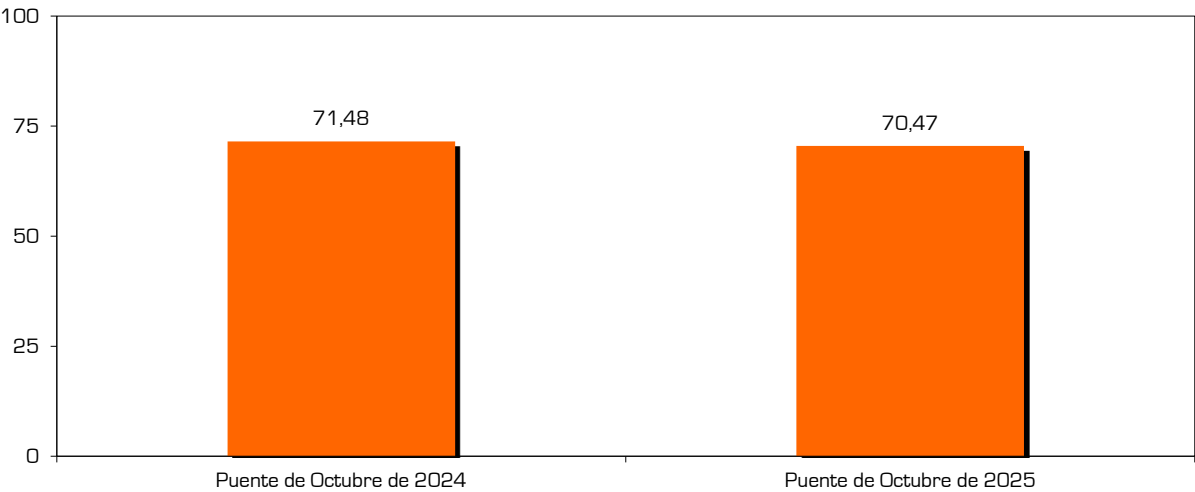

CONCLUSIONES

Aunque se experimente un ligero descenso en la ocupación respecto al año anterior (de 71,48% a 70,47%), el guarismo cosechado para este ejercicio se sitúa como el segundo mejor en el histórico del periodo. Los apartamentos aparecen como la única tipología que aumenta su oferta satisfecha (49,78% vs. 55,92%), mientras que los establecimientos hoteleros (82,42%) y camping (82,27%) sufren pequeños retrocesos.

OCUPACIÓN TURÍSTICA EN CALP, PUENTE DE OCTUBRE DE 2025

EVOLUCIÓN DE LA OCUPACIÓN

TABLA

Evolución de la ocupación	Hoteleros	No hoteleros	Camping	Apartamentos	Total
Puente Octubre de 2024	89,55	54,29	83,02	49,78	71,48
Octubre de 2024	83,18	53,14	82,91	48,47	67,75
Noviembre de 2024	66,21	43,15	77,20	37,22	52,60
Puente Diciembre de 2024	70,68	48,95	77,73	43,69	57,92
Diciembre de 2024	65,66	49,66	80,21	44,08	56,27
Enero de 2025	62,58	53,44	86,21	47,44	57,23
Febrero de 2025	73,07	58,95	97,18	54,35	65,57
Marzo de 2025	74,00	51,64	90,27	47,18	62,16
Pascua de 2025	82,90	63,71	93,00	60,34	73,41
Abril de 2025	77,43	52,46	83,30	48,91	65,09
Mayo de 2025	83,06	53,20	80,83	50,39	67,88
1ª Junio de 2025	88,44	57,98	69,71	56,30	76,63
2ª Junio de 2025	92,46	68,34	59,10	69,67	83,12
Junio de 2025	90,45	63,16	64,40	62,98	79,87
1ª Julio de 2025	91,28	64,85	68,24	64,51	78,74
2ª Julio de 2025	92,45	74,34	72,79	74,49	83,79
Julio de 2025	91,86	69,60	70,51	69,51	81,26
1ª Agosto de 2025	95,38	81,91	96,39	80,47	89,05
2ª Agosto de 2025	94,33	78,44	80,18	78,26	86,84
Agosto de 2025	94,86	80,17	88,28	79,37	87,95
1ª Septiembre de 2025	91,62	60,86	70,49	60,31	77,39
2ª Septiembre de 2025	85,43	48,72	76,13	47,14	68,50
Septiembre de 2025	88,52	54,81	73,31	53,75	72,95
Puente Octubre de 2025	82,42	57,27	82,27	55,92	70,47

Fuente: Encuesta sobre la ocupación turística en Calp, 2025.

GRÁFICO

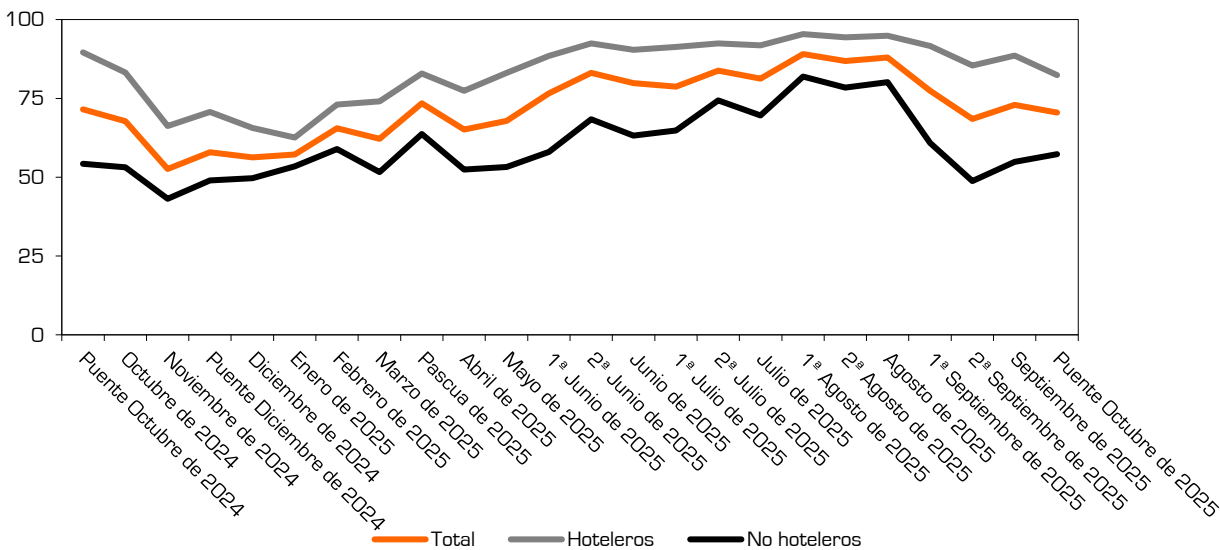

CONCLUSIONES

El periodo festivo propicia el crecimiento ocupacional de los recintos no hoteleros, pero el resultado no es lo suficientemente relevante como para contrarrestar el declive global tras los excelentes indicadores de septiembre.

OCUPACIÓN TURÍSTICA EN CALP, PUENTE DE OCTUBRE DE 2025

OCUPACIÓN POR NACIONALIDAD

TABLA

Grado de ocupación según nacionalidad	Español	Extranjero
Hoteleros	27,24	72,76
No hoteleros	22,41	77,59
· Camping	3,65	96,35
· Apartamentos	23,91	76,09
Total	25,38	74,62

Fuente: Encuesta sobre la ocupación turística en Calp, 2025.

GRÁFICOS

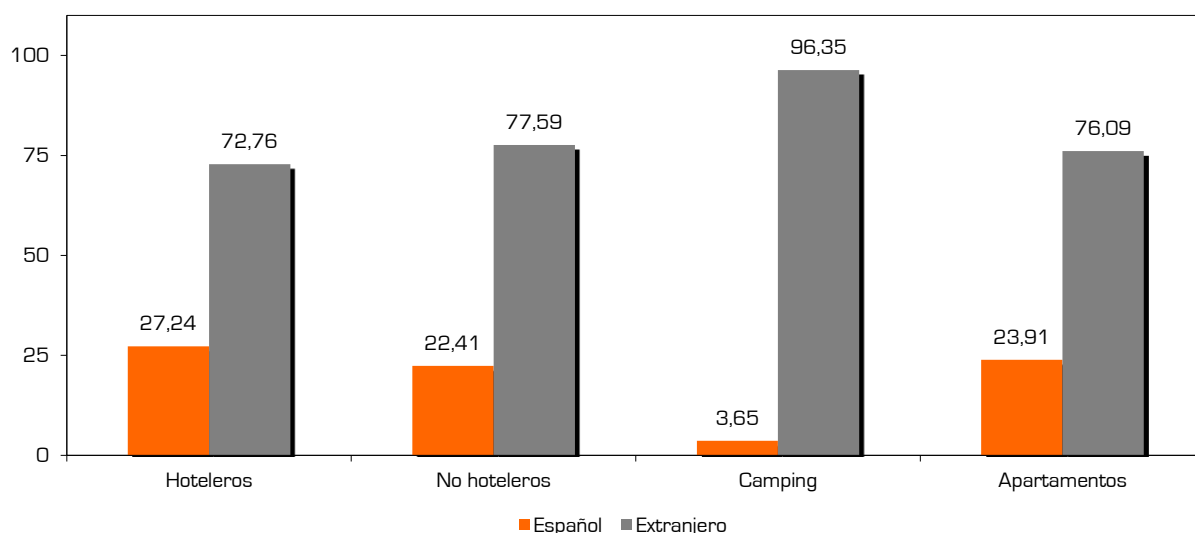
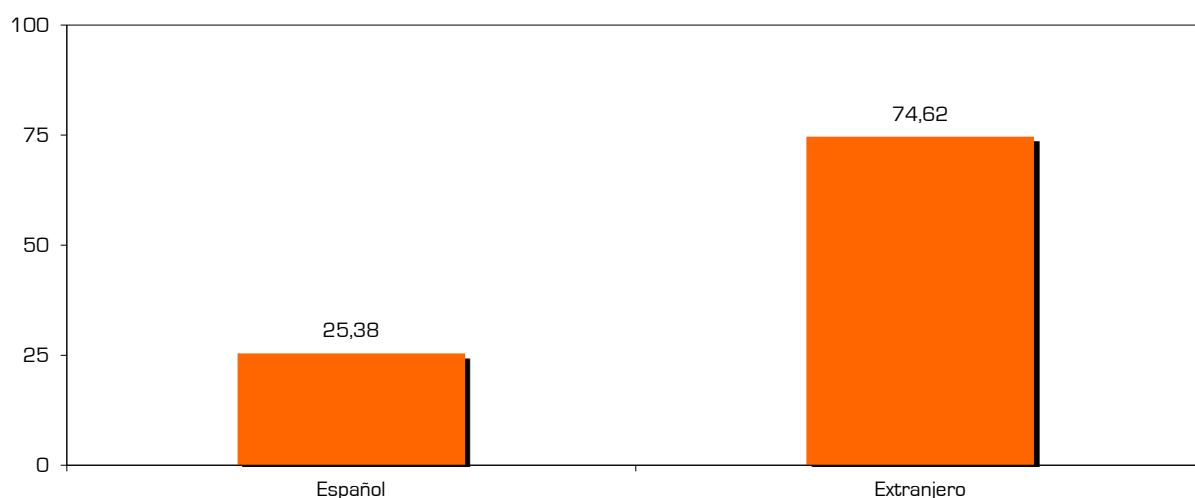

CONCLUSIONES

Durante el puente, 3 de cada 4 camas han sido ocupadas por extranjeros. Esta disparidad ha aparecido reflejada en todas las categorías de hospedaje estudiadas en este informe, pero destaca sobremedida la desigualdad anotada en los camping (96,35% foráneos y 3,65% nacionales).