



INFORME

**OCUPACIÓN TURÍSTICA EN CALP,
NOVIEMBRE DE 2024**



investratègia
estudis d'opinió i mercat

C/. Les Capelletes 34 1r 1a
03726 poble nou de benitaxell (alacant)
tel. 966 493 392
tecnicos@investratègia.com
www.investratègia.com

OCUPACIÓN TURÍSTICA EN CALP, NOVIEMBRE DE 2024

ÍNDICE

	<i>Página</i>
➤ Grado de ocupación	1
➤ Evolución de la ocupación	2
➤ Ocupación por nacionalidad	3

OCUPACIÓN TURÍSTICA EN CALP, NOVIEMBRE DE 2024

GRADO DE OCUPACIÓN

TABLA

Grado de ocupación	Noviembre de 2023	Noviembre de 2024
Hoteleros	65,71	66,21
No hoteleros	36,76	43,15
· Camping	81,45	77,20
· Apartamentos	29,12	37,22
Total	48,00	52,60

Fuente: Encuesta sobre la ocupación turística en Calp, 2024.

GRÁFICOS

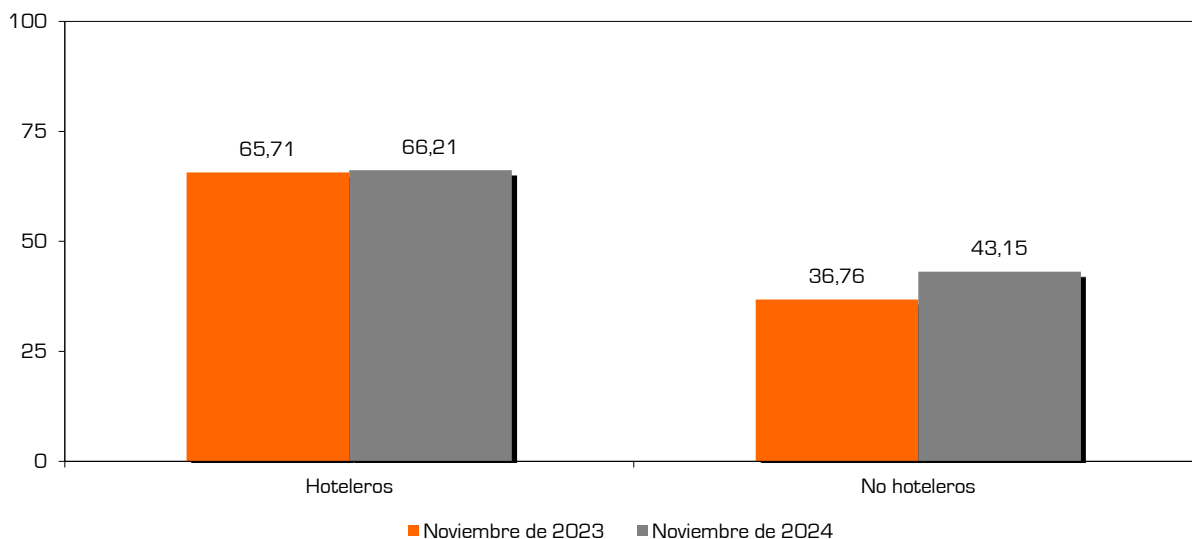
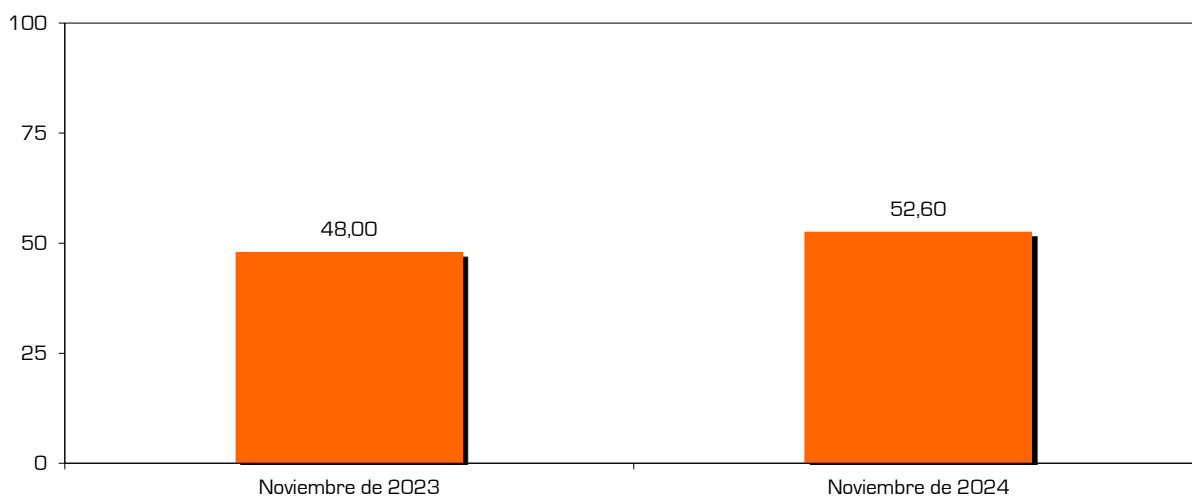

CONCLUSIONES

Calp registra en 2024 un guarismo nunca antes visto en noviembre (52,6%), superando el anterior techo histórico de 2023 (48%). Los hoteles (66,21%) y apartamentos (37,22%) mejoran su resultado con respecto al año previo, estos últimos, además, apareciendo como la modalidad que más crece. Los camping, pese a reducir su tasa de ocupación, marcan un nada desdeñable 77,2%.

OCUPACIÓN TURÍSTICA EN CALP, NOVIEMBRE DE 2024

EVOLUCIÓN DE LA OCUPACIÓN

TABLA

Evolución de la ocupación	Hoteleros	No hoteleros	Camping	Apartamentos	Total
Noviembre de 2023	65,71	36,76	81,45	29,12	48,00
Puente Diciembre de 2023	78,91	41,96	80,34	35,37	56,12
Diciembre de 2023	64,08	40,33	80,67	33,41	49,43
Enero de 2024	64,52	42,29	81,46	37,01	51,77
Febrero de 2024	74,18	47,72	96,35	44,40	60,83
Marzo de 2024	72,88	47,50	77,21	43,39	60,25
Pascua de 2024	68,72	43,64	78,64	38,74	56,32
Abril de 2024	73,34	38,33	56,64	35,76	56,02
Mayo de 2024	79,73	47,52	63,86	45,57	63,80
1ª Junio de 2024	85,87	39,90	55,37	38,08	63,13
2ª Junio de 2024	90,06	51,82	56,64	51,26	71,04
Junio de 2024	87,97	45,89	56,00	44,71	67,10
1ª Julio de 2024	89,32	61,85	55,10	62,63	75,66
2ª Julio de 2024	87,38	69,72	56,90	71,21	78,61
Julio de 2024	88,35	65,78	56,00	66,91	77,13
1ª Agosto de 2024	93,33	78,14	66,97	79,44	85,69
2ª Agosto de 2024	95,02	72,82	62,69	74,00	83,85
Agosto de 2024	94,18	75,48	64,83	76,72	84,77
1ª Septiembre de 2024	91,75	62,14	68,66	61,37	76,94
2ª Septiembre de 2024	88,67	51,89	73,57	49,34	70,32
Septiembre de 2024	90,21	57,03	71,12	55,37	73,63
Puente Octubre de 2024	89,55	54,29	83,02	49,78	71,48
Octubre de 2024	83,18	53,14	82,91	48,47	67,75
Noviembre de 2024	66,21	43,15	77,20	37,22	52,60

Fuente: Encuesta sobre la ocupación turística en Calp, 2024.

GRÁFICO

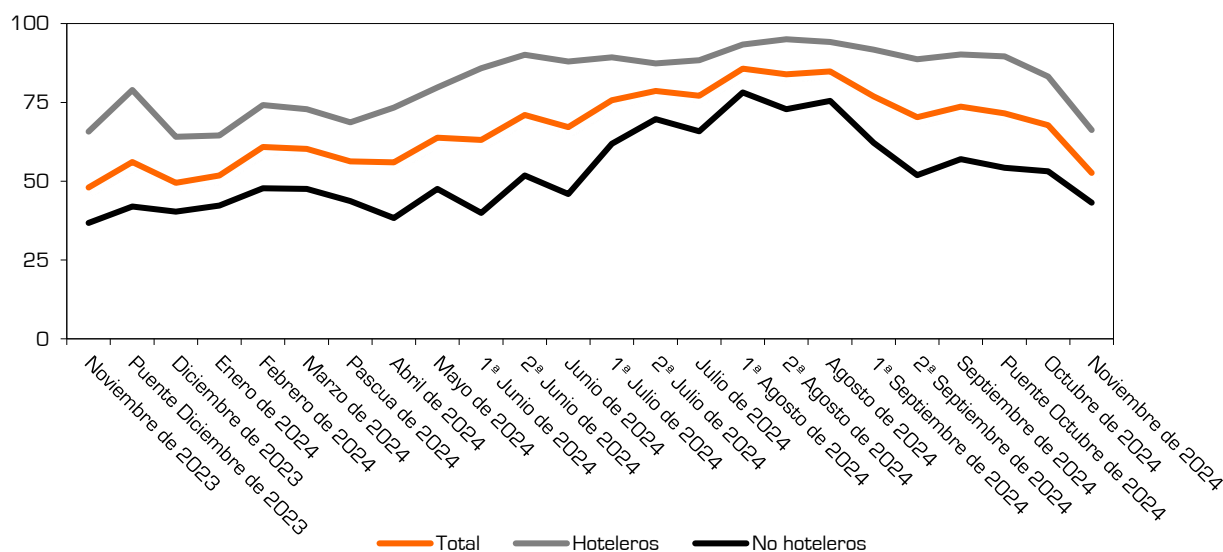

CONCLUSIONES

Aunque existe un descenso considerable de todas las líneas de ocupación del gráfico, esta tendencia no debe alarmar, ya que los destinos de sol y playa comúnmente se resienten en esta época del año.

OCUPACIÓN TURÍSTICA EN CALP, NOVIEMBRE DE 2024

OCUPACIÓN POR NACIONALIDAD

TABLA

Grado de ocupación según nacionalidad	Español	Extranjero
Hoteleros	44,88	55,12
No hoteleros	31,47	68,53
· Camping	4,69	95,31
· Apartamentos	41,13	58,87
Total	38,39	61,61

Fuente: Encuesta sobre la ocupación turística en Calp, 2024.

GRÁFICOS

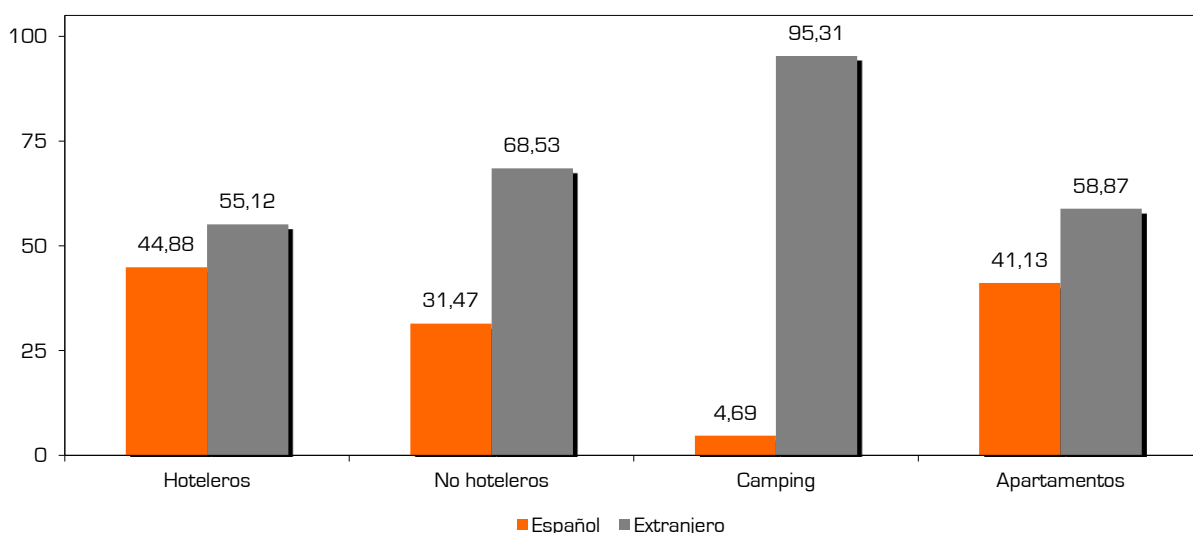
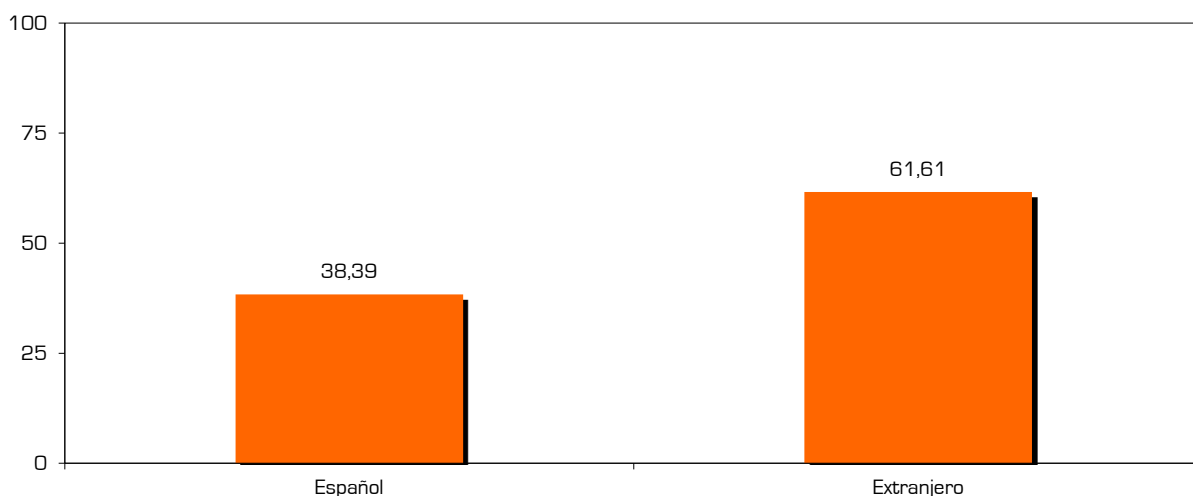

CONCLUSIONES

El número de extranjeros supera ampliamente al de españoles (61,61% frente a 38,39%). Dicho comportamiento aparece trasladado a todas las tipologías de hospedaje que contempla el estudio, si bien esta diferencia se aminora en los hoteles (55,12% vs. 44,88%) y aumenta en las clases no hoteleras (68,53% de foráneos y 31,47% de nacionales), especialmente en los camping (donde los connacionales acaparan solamente el 4,69% de la clientela).