



INFORME

**OCUPACIÓN TURÍSTICA EN CALP,
SEGUNDA QUINCENA DE JULIO
DE 2024**



investratègia
estudis d'opinió i mercat

C/. Les Capelletes 34 1r 1a
03726 poble nou de benitatxell (alacant)
tel. 966 493 392
tecnicos@investratègia.com
www.investratègia.com

OCUPACIÓN TURÍSTICA EN CALP, 2ª QUINCENA DE JULIO DE 2024

ÍNDICE

	<i>Página</i>
➤ Grado de ocupación	1
➤ Evolución de la ocupación	2
➤ Ocupación por nacionalidad	3

OCUPACIÓN TURÍSTICA EN CALP, 2ª QUINCENA DE JULIO DE 2024

GRADO DE OCUPACIÓN

TABLA

Grado de ocupación	2ª Quincena de Julio de 2023	2ª Quincena de Julio de 2024
Hoteleros	84,08	87,38
No hoteleros	69,56	69,72
· Camping	50,49	56,90
· Apartamentos	72,43	71,21
Total	75,78	78,61

Fuente: Encuesta sobre la ocupación turística en Calp, 2024.

GRÁFICOS

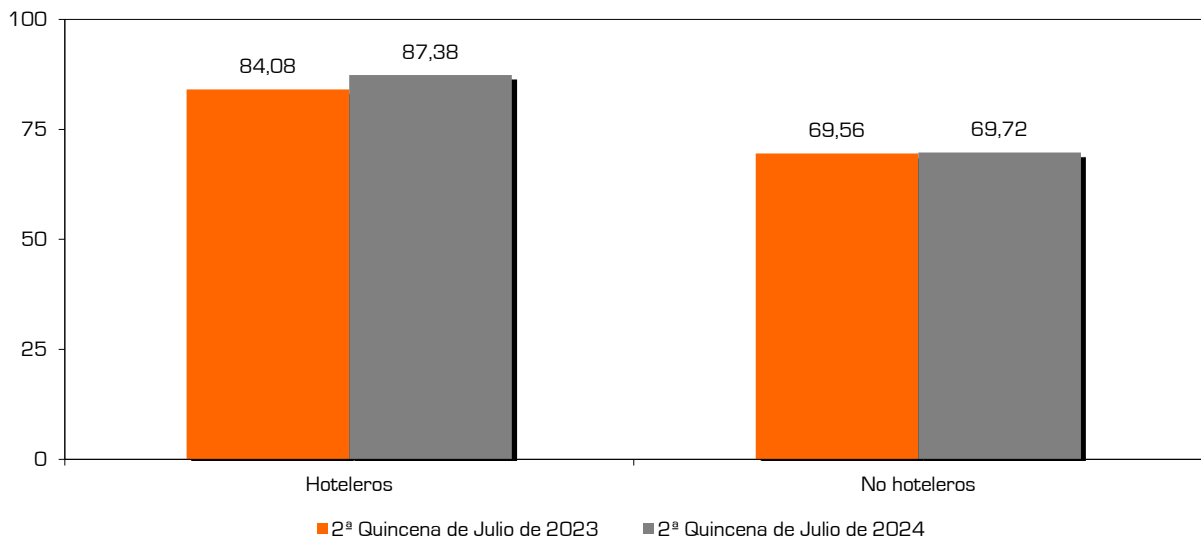
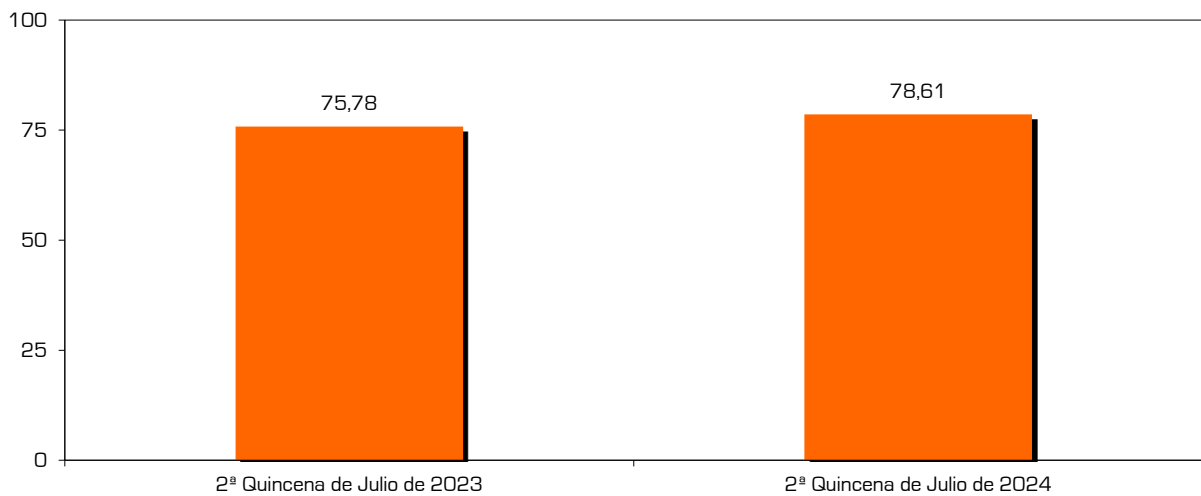

CONCLUSIONES

Calp logra crecer respecto a 2023, aumentando la tasa de ocupación del 75,78% al 78,61%. Tanto hoteles (de 84,08% a 87,38%) como camping (50,49% frente a 56,9%) mejoran sus datos, algo que no han podido alcanzar los apartamentos, manteniéndose en un nada desdeñable 71,21%.

OCUPACIÓN TURÍSTICA EN CALP, 2ª QUINCENA DE JULIO DE 2024

EVOLUCIÓN DE LA OCUPACIÓN

TABLA

Evolución de la ocupación	Hoteleros	No hoteleros	Camping	Apartamentos	Total
2ª Julio de 2023	84,08	69,56	50,49	72,43	75,78
Julio de 2023	84,86	63,70	47,64	66,13	72,77
1ª Agosto de 2023	92,40	77,02	70,42	78,11	83,89
2ª Agosto de 2023	92,53	74,73	59,32	77,28	82,68
Agosto de 2023	92,47	75,88	64,87	77,69	83,29
1ª Septiembre de 2023	85,43	55,77	54,02	56,03	69,52
2ª Septiembre de 2023	82,00	45,34	68,49	41,79	62,39
Septiembre de 2023	83,72	50,57	61,26	48,94	65,96
Puente Octubre de 2023	88,18	53,07	80,28	48,66	68,79
Octubre de 2023	80,61	50,46	78,42	45,85	64,07
Noviembre de 2023	65,71	36,76	81,45	29,12	48,00
Puente Diciembre de 2023	78,91	41,96	80,34	35,37	56,12
Diciembre de 2023	64,08	40,33	80,67	33,41	49,43
Enero de 2024	64,52	42,29	81,46	37,01	51,77
Febrero de 2024	74,18	47,72	96,35	44,40	60,83
Marzo de 2024	72,88	47,50	77,21	43,39	60,25
Pascua de 2024	68,72	43,64	78,64	38,74	56,32
Abril de 2024	73,34	38,33	56,64	35,76	56,02
Mayo de 2024	79,73	47,52	63,86	45,57	63,80
1ª Junio de 2024	85,87	39,90	55,37	38,08	63,13
2ª Junio de 2024	90,06	51,82	56,64	51,26	71,04
Junio de 2024	87,97	45,89	56,00	44,71	67,10
1ª Julio de 2024	89,32	61,85	55,10	62,63	75,66
2ª Julio de 2024	87,38	69,72	56,90	71,21	78,61

Fuente: Encuesta sobre la ocupación turística en Calp, 2024.

GRÁFICO

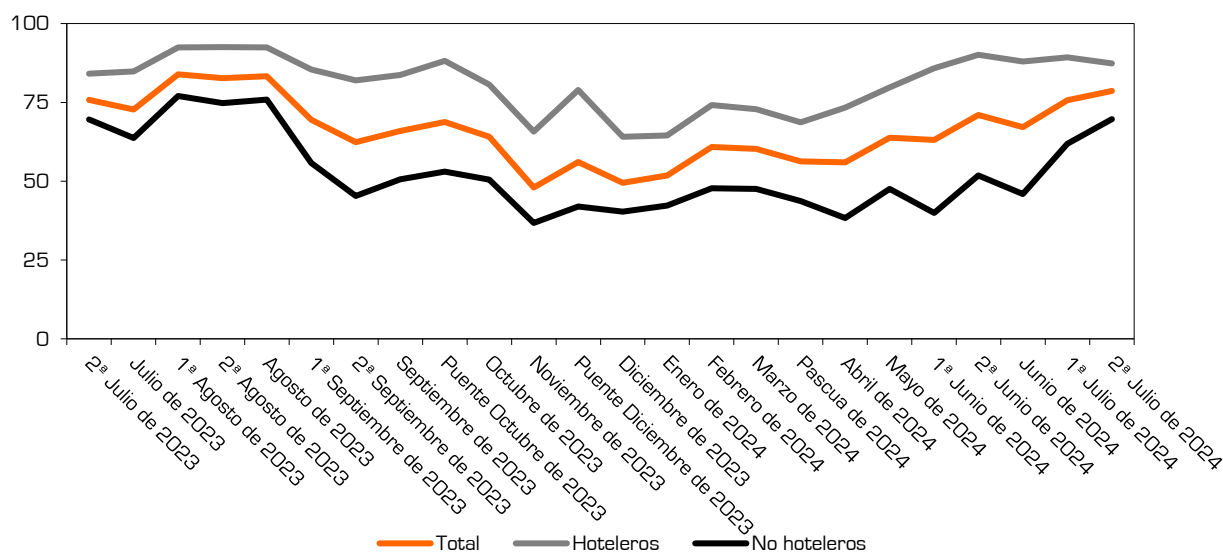

CONCLUSIONES

Las tres trayectorias empiezan a converger, algo que resulta muy habitual durante la temporada alta, debido a que los establecimientos de menor ocupación invernal crecen hasta alcanzar los guarismos de los más demandados.

OCUPACIÓN TURÍSTICA EN CALP, 2ª QUINCENA DE JULIO DE 2024

OCUPACIÓN POR NACIONALIDAD

TABLA

Grado de ocupación según nacionalidad	Español	Extranjero
Hoteleros	64,08	35,92
No hoteleros	62,58	37,42
· Camping	37,83	62,17
· Apartamentos	64,89	35,11
Total	63,42	36,58

Fuente: Encuesta sobre la ocupación turística en Calp, 2024.

GRÁFICOS

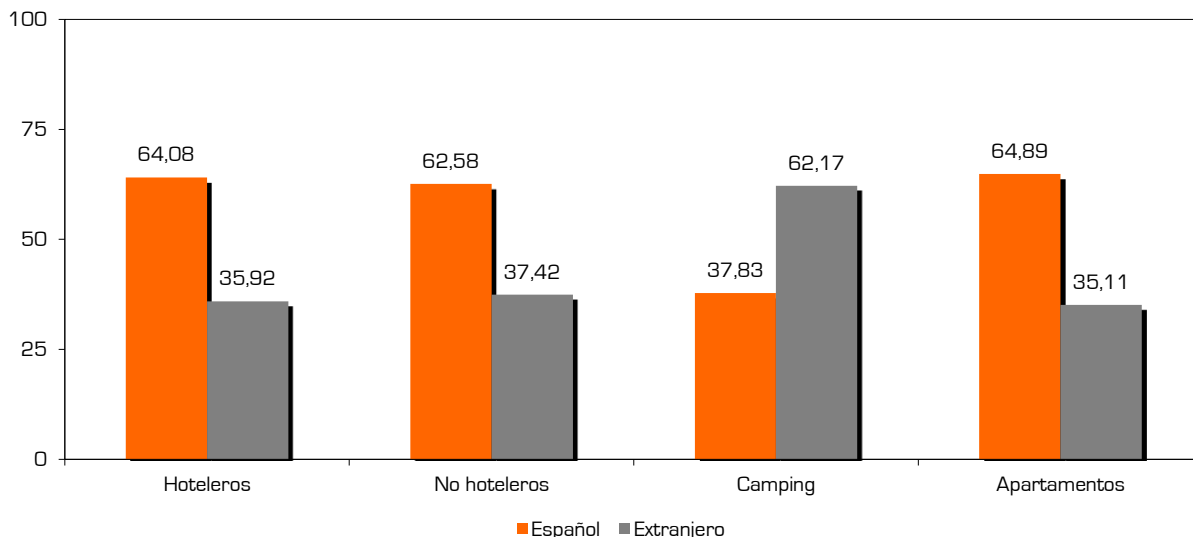
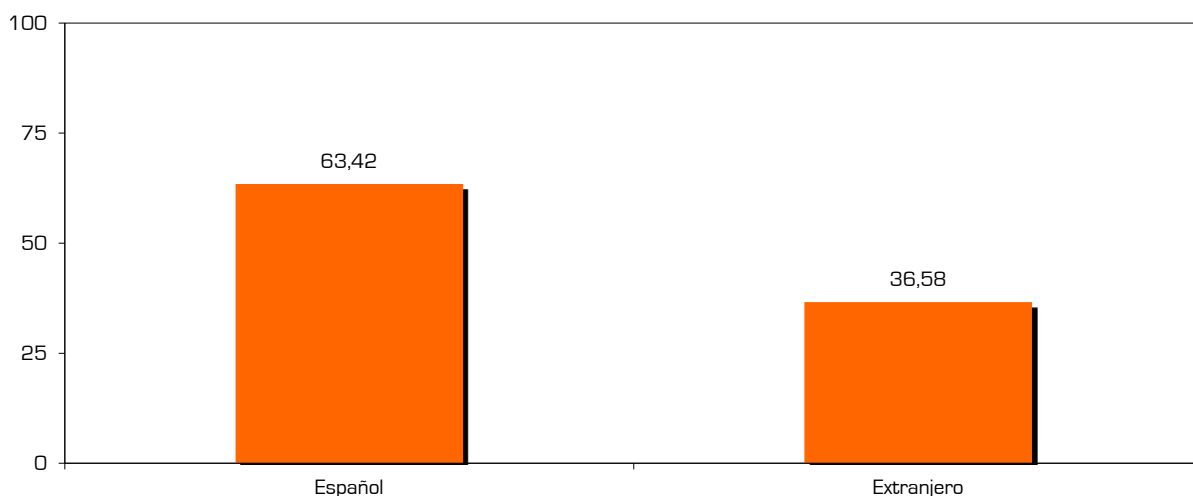

CONCLUSIONES

Los españoles superan ampliamente a los extranjeros durante la segunda quincena de julio (63,42% vs. 36,58%). Entre los diferentes tipos de establecimientos, los camping representan la nota discordante, pues aparecen como el único alojamiento donde los foráneos ocupan la mayor parte de las camas (62,17%), ya que, tanto en hoteles (64,08%) como en apartamentos (64,89%), predominan los turistas nacionales.