



**INFORME**

**OCUPACIÓN TURÍSTICA EN CALP,  
PRIMERA QUINCENA DE JULIO  
DE 2024**



**investratègia**  
estudis d'opinió i mercat

C/. Les Capelletes 34 1r 1a  
03726 poble nou de benitatxell (alacant)  
tel. 966 493 392  
tecnicos@investratègia.com  
www.investratègia.com

# OCUPACIÓN TURÍSTICA EN CALP, 1ª QUINCENA DE JULIO DE 2024

## ÍNDICE

	<i>Página</i>
➤ Grado de ocupación	<b>1</b>
➤ Evolución de la ocupación	<b>2</b>
➤ Ocupación por nacionalidad	<b>3</b>

# OCUPACIÓN TURÍSTICA EN CALP, 1ª QUINCENA DE JULIO DE 2024

GRADO DE OCUPACIÓN

## TABLA

Grado de ocupación	1ª Quincena de Julio de 2023	1ª Quincena de Julio de 2024
<b>Hoteleros</b>	85,64	89,32
<b>No hoteleros</b>	57,85	61,85
· <b>Camping</b>	44,79	55,10
· <b>Apartamentos</b>	59,82	62,63
<b>Total</b>	<b>69,77</b>	<b>75,66</b>

Fuente: Encuesta sobre la ocupación turística en Calp, 2024.

## GRÁFICOS

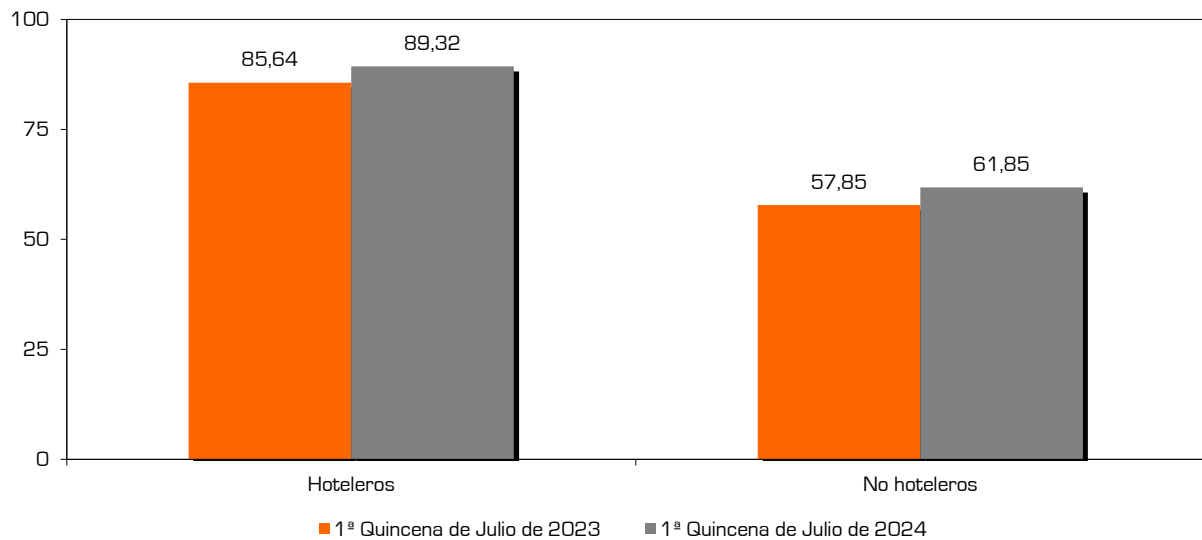
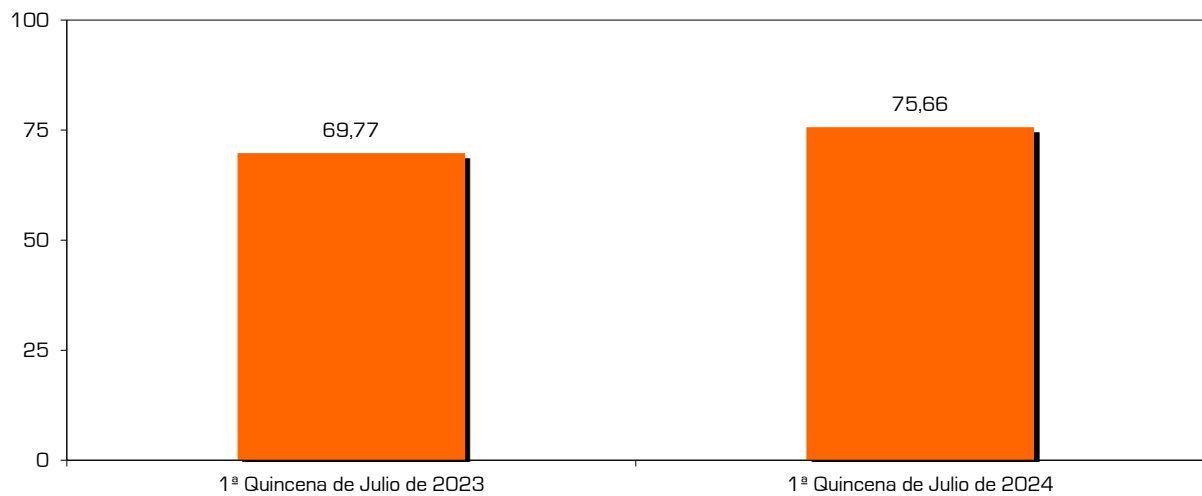

## CONCLUSIONES

La ocupación registrada para este periodo de 2024 (75,66%), además de reflejar un importante crecimiento respecto a 2023 (69,77%), se sitúa como el mejor guarismo en la serie histórica de la primera quincena de julio. Aunque todas las tipologías de alojamiento experimentan una subida destacada, sobre todo los camping, los hoteles alcanzan la proporción de oferta satisfecha más elevada (89,32%).

# OCUPACIÓN TURÍSTICA EN CALP, 1ª QUINCENA DE JULIO DE 2024

EVOLUCIÓN DE LA OCUPACIÓN

## TABLA

Evolución de la ocupación	Hoteleros	No hoteleros	Camping	Apartamentos	Total
1ª Julio de 2023	85,64	57,85	44,79	59,82	69,77
2ª Julio de 2023	84,08	69,56	50,49	72,43	75,78
Julio de 2023	84,86	63,70	47,64	66,13	72,77
1ª Agosto de 2023	92,40	77,02	70,42	78,11	83,89
2ª Agosto de 2023	92,53	74,73	59,32	77,28	82,68
Agosto de 2023	92,47	75,88	64,87	77,69	83,29
1ª Septiembre de 2023	85,43	55,77	54,02	56,03	69,52
2ª Septiembre de 2023	82,00	45,34	68,49	41,79	62,39
Septiembre de 2023	83,72	50,57	61,26	48,94	65,96
Puente Octubre de 2023	88,18	53,07	80,28	48,66	68,79
Octubre de 2023	80,61	50,46	78,42	45,85	64,07
Noviembre de 2023	65,71	36,76	81,45	29,12	48,00
Puente Diciembre de 2023	78,91	41,96	80,34	35,37	56,12
Diciembre de 2023	64,08	40,33	80,67	33,41	49,43
Enero de 2024	64,52	42,29	81,46	37,01	51,77
Febrero de 2024	74,18	47,72	96,35	44,40	60,83
Marzo de 2024	72,88	47,50	77,21	43,39	60,25
Pascua de 2024	68,72	43,64	78,64	38,74	56,32
Abril de 2024	73,34	38,33	56,64	35,76	56,02
Mayo de 2024	79,73	47,52	63,86	45,57	63,80
1ª Junio de 2024	85,87	39,90	55,37	38,08	63,13
2ª Junio de 2024	90,06	51,82	56,64	51,26	71,04
Junio de 2024	87,97	45,89	56,00	44,71	67,10
1ª Julio de 2024	89,32	61,85	55,10	62,63	75,66

Fuente: Encuesta sobre la ocupación turística en Calp, 2024.

## GRÁFICO

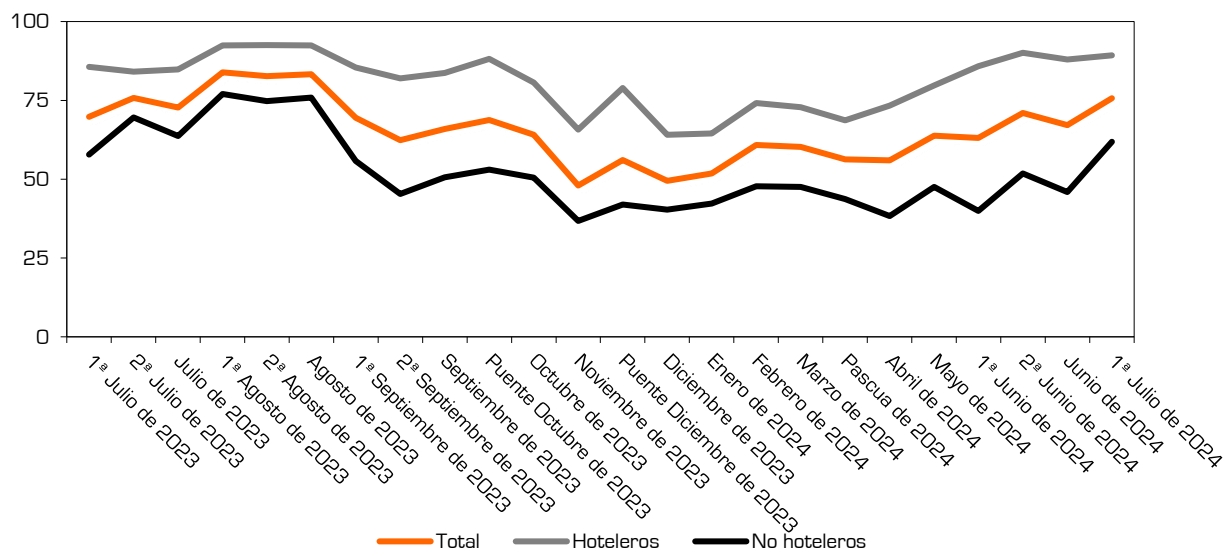

## CONCLUSIONES

Como suele ocurrir en época estival, las tres líneas representadas en el gráfico se aproximan y adoptan una tendencia creciente que les sirve para anotar cifras muy elevadas.

# OCUPACIÓN TURÍSTICA EN CALP, 1ª QUINCENA DE JULIO DE 2024

OCUPACIÓN POR NACIONALIDAD

## TABLA

Grado de ocupación según nacionalidad	Español	Extranjero
Hoteleros	64,51	35,49
No hoteleros	66,19	33,81
· Camping	35,52	64,48
· Apartamentos	69,32	30,68
<b>Total</b>	<b>65,20</b>	<b>34,80</b>

Fuente: Encuesta sobre la ocupación turística en Calp, 2024.

## GRÁFICOS

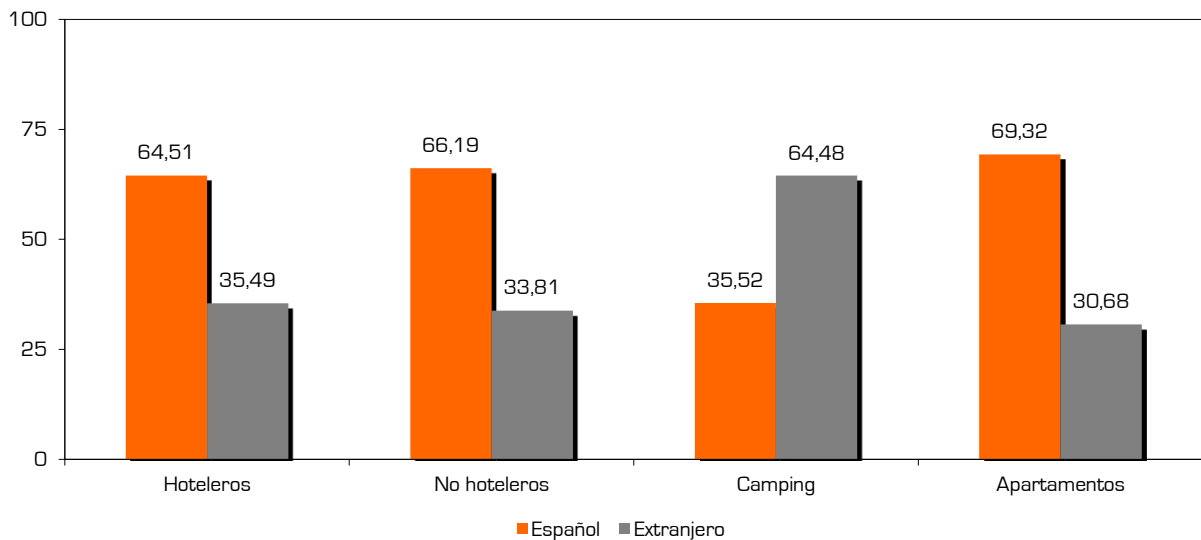
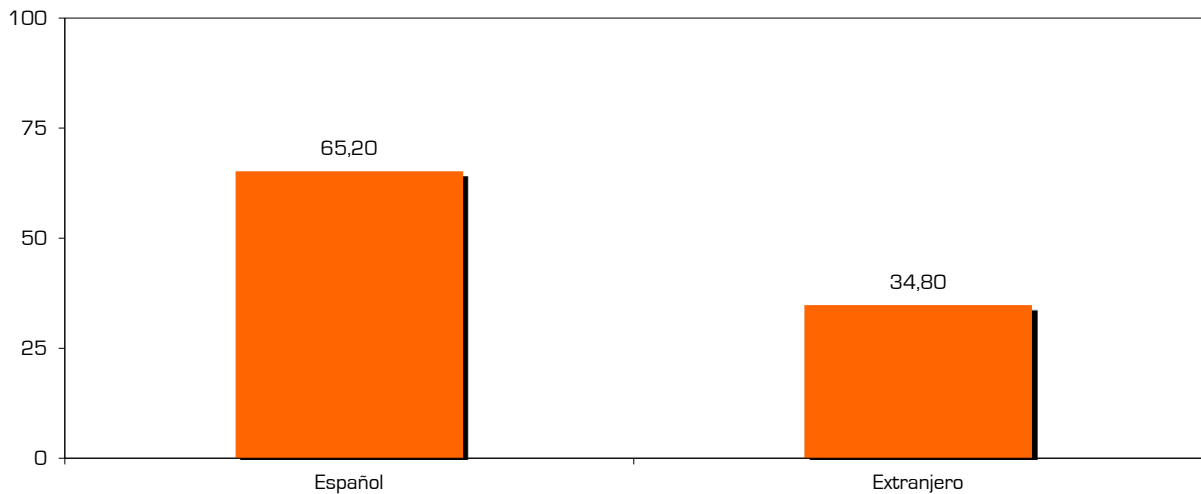

## CONCLUSIONES

La proporción de españoles pernoctando en Calp supera ampliamente a la de extranjeros (65,2% vs. 34,8%). Esta dinámica se reproduce en los hoteles y apartamentos, donde los nacionales acaparan el 64,51% y 69,32% de las camas, respectivamente. En cambio, en los camping son los foráneos quienes canalizan el 64,48% de las reservas.