



INFORME

**OCUPACIÓN TURÍSTICA EN CALP,
JUNIO DE 2024**



investratègia
estudis d'opinió i mercat

C/. Les Capelletes 34 1r 1a
03726 poble nou de benitatxell (alacant)
tel. 966 493 392
tecnicos@investratègia.com
www.investratègia.com

OCUPACIÓN TURÍSTICA EN CALP, JUNIO DE 2024

ÍNDICE

	<i>Página</i>
➤ Grado de ocupación	1
➤ Evolución de la ocupación	2
➤ Ocupación por nacionalidad	3

OCUPACIÓN TURÍSTICA EN CALP, JUNIO DE 2024

GRADO DE OCUPACIÓN

TABLA

Grado de ocupación	Junio de 2023	Junio de 2024
Hoteleros	83,96	87,97
No hoteleros	41,14	45,89
· Camping	35,15	56,00
· Apartamentos	42,00	44,71
Total	59,99	67,10

Fuente: Encuesta sobre la ocupación turística en Calp, 2024.

GRÁFICOS

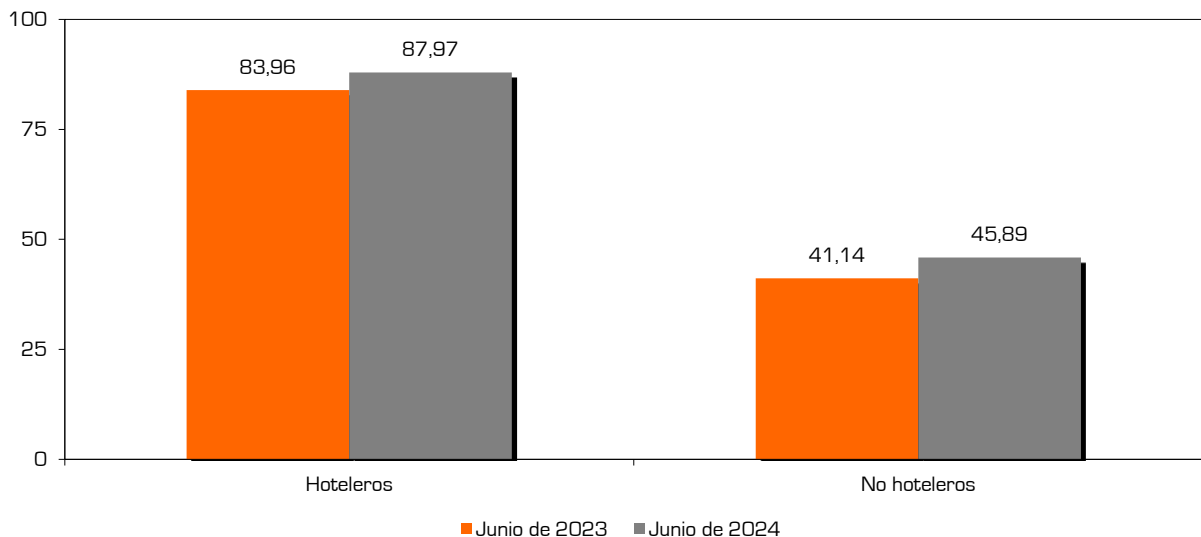
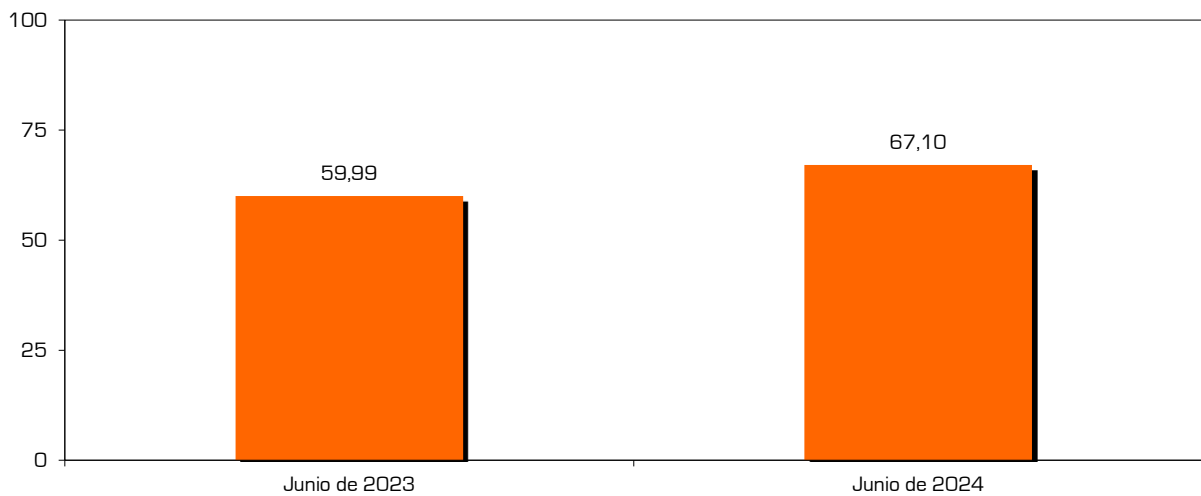

CONCLUSIONES

Elevado incremento de la ocupación, respecto a 2023 (59,99% vs. 67,1%), que se queda muy cerca de alcanzar el mayor guarismo registrado para este periodo (69,21% en 2018). Este buen comportamiento de los datos se refleja en cada una de las tipologías de hospedaje: los hoteles pasan de 83,96% a 87,97%, los camping de 35,15% a 56% y los apartamentos de 42% a 44,71%.

OCUPACIÓN TURÍSTICA EN CALP, JUNIO DE 2024

EVOLUCIÓN DE LA OCUPACIÓN

TABLA

Evolución de la ocupación	Hoteleros	No hoteleros	Camping	Apartamentos	Total
Junio de 2023	83,96	41,14	35,15	42,00	59,99
1ª Julio de 2023	85,64	57,85	44,79	59,82	69,77
2ª Julio de 2023	84,08	69,56	50,49	72,43	75,78
Julio de 2023	84,86	63,70	47,64	66,13	72,77
1ª Agosto de 2023	92,40	77,02	70,42	78,11	83,89
2ª Agosto de 2023	92,53	74,73	59,32	77,28	82,68
Agosto de 2023	92,47	75,88	64,87	77,69	83,29
1ª Septiembre de 2023	85,43	55,77	54,02	56,03	69,52
2ª Septiembre de 2023	82,00	45,34	68,49	41,79	62,39
Septiembre de 2023	83,72	50,57	61,26	48,94	65,96
Puente Octubre de 2023	88,18	53,07	80,28	48,66	68,79
Octubre de 2023	80,61	50,46	78,42	45,85	64,07
Noviembre de 2023	65,71	36,76	81,45	29,12	48,00
Puente Diciembre de 2023	78,91	41,96	80,34	35,37	56,12
Diciembre de 2023	64,08	40,33	80,67	33,41	49,43
Enero de 2024	64,52	42,29	81,46	37,01	51,77
Febrero de 2024	74,18	47,72	96,35	44,40	60,83
Marzo de 2024	72,88	47,50	77,21	43,39	60,25
Pascua de 2024	68,72	43,64	78,64	38,74	56,32
Abril de 2024	73,34	38,33	56,64	35,76	56,02
Mayo de 2024	79,73	47,52	63,86	45,57	63,80
1ª Junio de 2024	85,87	39,90	55,37	38,08	63,13
2ª Junio de 2024	90,06	51,82	56,64	51,26	71,04
Junio de 2024	87,97	45,89	56,00	44,71	67,10

Fuente: Encuesta sobre la ocupación turística en Calp, 2024.

GRÁFICO

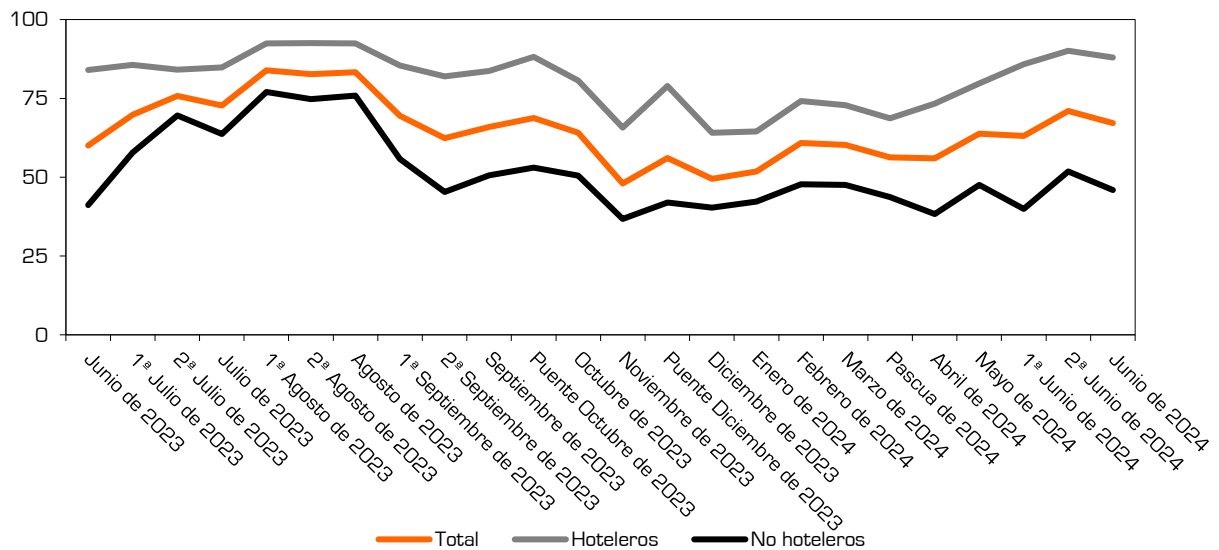

CONCLUSIONES

El descenso de las líneas del gráfico no debe preocupar, pues realmente refleja que de la primera a la segunda quincena la ocupación creció sustancialmente. De hecho, todas las referencias son mejores que las del año anterior a estas alturas.

OCUPACIÓN TURÍSTICA EN CALP, JUNIO DE 2024

OCUPACIÓN POR NACIONALIDAD

TABLA

Grado de ocupación según nacionalidad	Español	Extranjero
Hoteleros	54,39	45,61
No hoteleros	45,55	54,45
· Camping	21,86	78,14
· Apartamentos	49,01	50,99
Total	51,39	48,61

Fuente: Encuesta sobre la ocupación turística en Calp, 2024.

GRÁFICOS

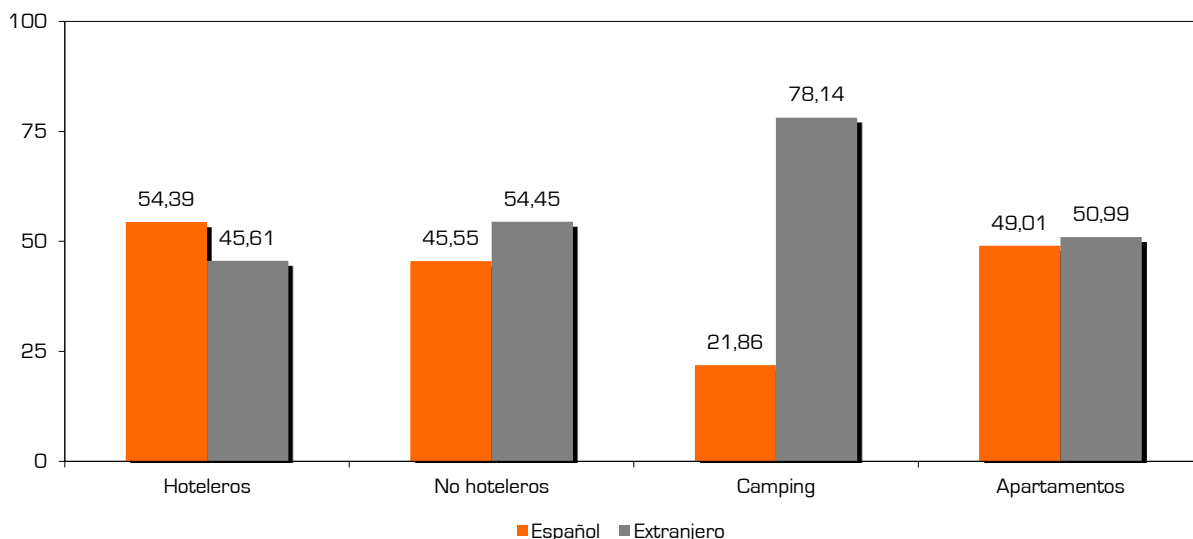
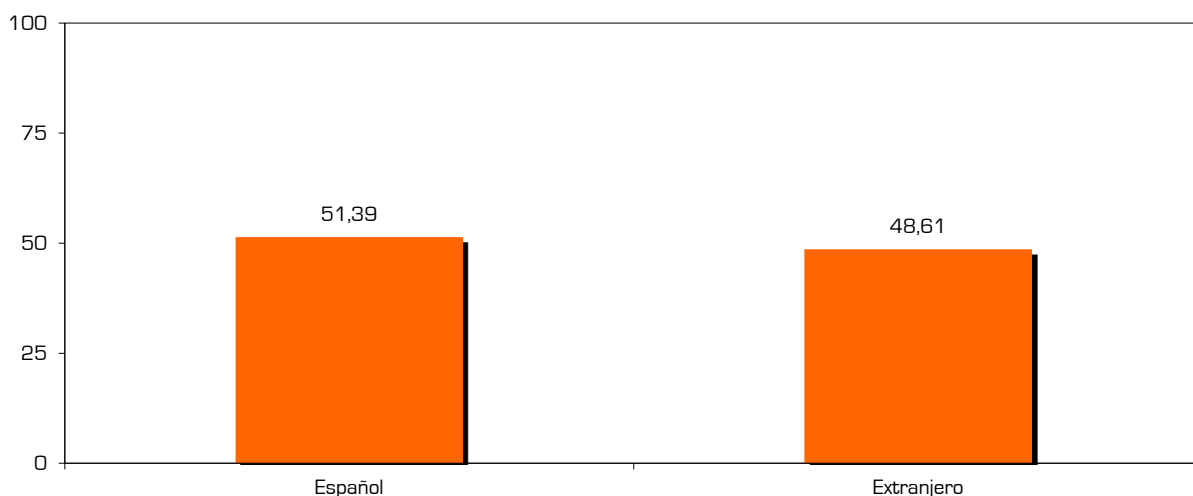

CONCLUSIONES

Calp acoge durante el mes de junio una cifra muy similar de turistas nacionales y extranjeros (51,39% frente a 48,61%). Por tipologías, encontramos más españoles en los hoteles (54,39%), mientras que en los establecimientos no hoteleros sobresalen los foráneos (54,45%), con especial predominio en los camping, donde alcanzan a representar el 78,14% de la demanda.