



INFORME

**OCUPACIÓN TURÍSTICA EN CALP,
SEGUNDA QUINCENA DE JUNIO
DE 2024**



investratègia
estudis d'opinió i mercat

C/. Les Capelletes 34 1r 1a
03726 poble nou de benitaxell (alacant)
tel. 966 493 392
tecnicos@investratègia.com
www.investratègia.com

OCUPACIÓN TURÍSTICA EN CALP, 2ª QUINCENA DE JUNIO DE 2024

ÍNDICE

	<i>Página</i>
➤ Grado de ocupación	1
➤ Evolución de la ocupación	2
➤ Ocupación por nacionalidad	3

OCUPACIÓN TURÍSTICA EN CALP, 2ª QUINCENA DE JUNIO DE 2024

GRADO DE OCUPACIÓN

TABLA

Grado de ocupación	2ª Quincena de Junio de 2023	2ª Quincena de Junio de 2024
Hoteleros	87,71	90,06
No hoteleros	43,79	51,82
· Camping	35,60	56,64
· Apartamentos	44,96	51,26
Total	63,12	71,04

Fuente: Encuesta sobre la ocupación turística en Calp, 2024.

GRÁFICOS

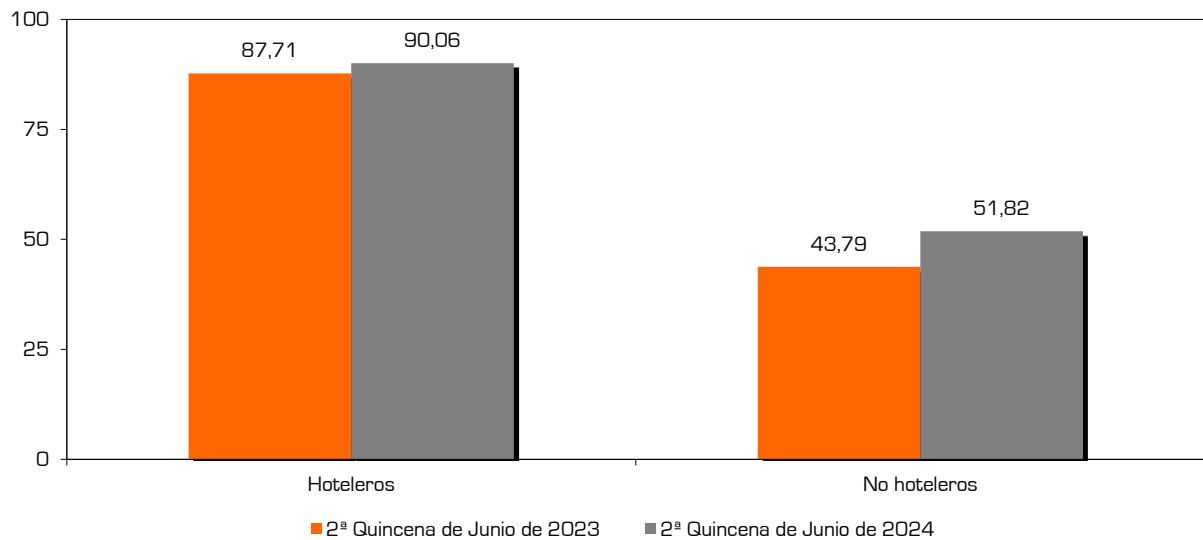
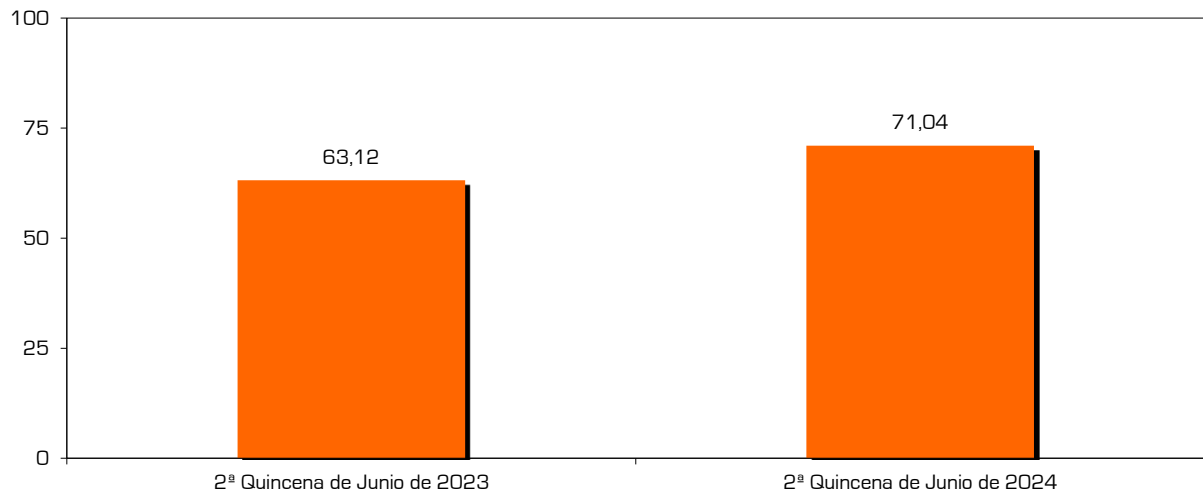

CONCLUSIONES

Los guarismos registrados en 2024 para este periodo (71,04%) solo tienen parangón con los obtenidos en 2018 (73,11%). Por alojamientos, todos crecen respecto al año anterior, destacando especialmente los hoteles, por su alta ocupación (90,06%), y los camping, por su importante subida (35,6% en 2023 y 56,64% en 2024).

OCUPACIÓN TURÍSTICA EN CALP, 2ª QUINCENA DE JUNIO DE 2024

EVOLUCIÓN DE LA OCUPACIÓN

TABLA

Evolución de la ocupación	Hoteleros	No hoteleros	Camping	Apartamentos	Total
2º Junio de 2023	87,71	43,79	35,60	44,96	63,12
Junio de 2023	83,96	41,14	35,15	42,00	59,99
1º Julio de 2023	85,64	57,85	44,79	59,82	69,77
2º Julio de 2023	84,08	69,56	50,49	72,43	75,78
Julio de 2023	84,86	63,70	47,64	66,13	72,77
1º Agosto de 2023	92,40	77,02	70,42	78,11	83,89
2º Agosto de 2023	92,53	74,73	59,32	77,28	82,68
Agosto de 2023	92,47	75,88	64,87	77,69	83,29
1º Septiembre de 2023	85,43	55,77	54,02	56,03	69,52
2º Septiembre de 2023	82,00	45,34	68,49	41,79	62,39
Septiembre de 2023	83,72	50,57	61,26	48,94	65,96
Puente Octubre de 2023	88,18	53,07	80,28	48,66	68,79
Octubre de 2023	80,61	50,46	78,42	45,85	64,07
Noviembre de 2023	65,71	36,76	81,45	29,12	48,00
Puente Diciembre de 2023	78,91	41,96	80,34	35,37	56,12
Diciembre de 2023	64,08	40,33	80,67	33,41	49,43
Enero de 2024	64,52	42,29	81,46	37,01	51,77
Febrero de 2024	74,18	47,72	96,35	44,40	60,83
Marzo de 2024	72,88	47,50	77,21	43,39	60,25
Pascua de 2024	68,72	43,64	78,64	38,74	56,32
Abril de 2024	73,34	38,33	56,64	35,76	56,02
Mayo de 2024	79,73	47,52	63,86	45,57	63,80
1º Junio de 2024	85,87	39,90	55,37	38,08	63,13
2º Junio de 2024	90,06	51,82	56,64	51,26	71,04

Fuente: Encuesta sobre la ocupación turística en Calp, 2024.

GRÁFICO

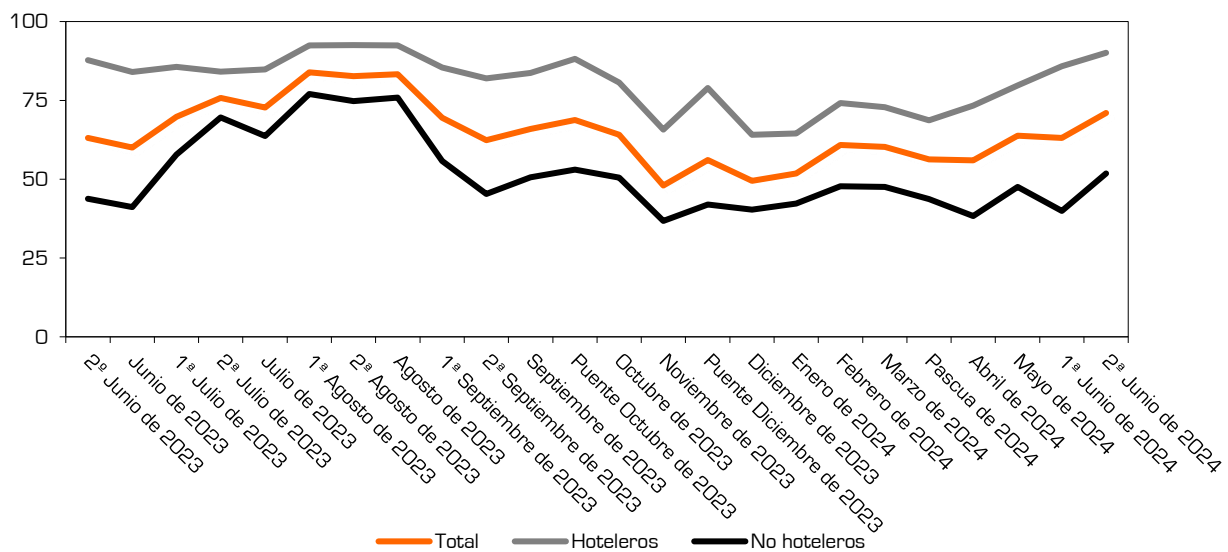

CONCLUSIONES

Tras padecer un distanciamiento en la primera quincena del mes, las tres líneas vuelven a experimentar una misma dinámica de crecimiento, que las pone en predisposición de juntarse en próximos estudios, algo muy habitual en el temporada veraniega.

OCUPACIÓN TURÍSTICA EN CALP, 2ª QUINCENA DE JUNIO DE 2024

OCUPACIÓN POR NACIONALIDAD

TABLA

Grado de ocupación según nacionalidad	Español	Extranjero
Hoteleros	58,91	41,09
No hoteleros	54,43	45,57
· Camping	21,43	78,57
· Apartamentos	58,67	41,33
Total	57,28	42,72

Fuente: Encuesta sobre la ocupación turística en Calp, 2024.

GRÁFICOS

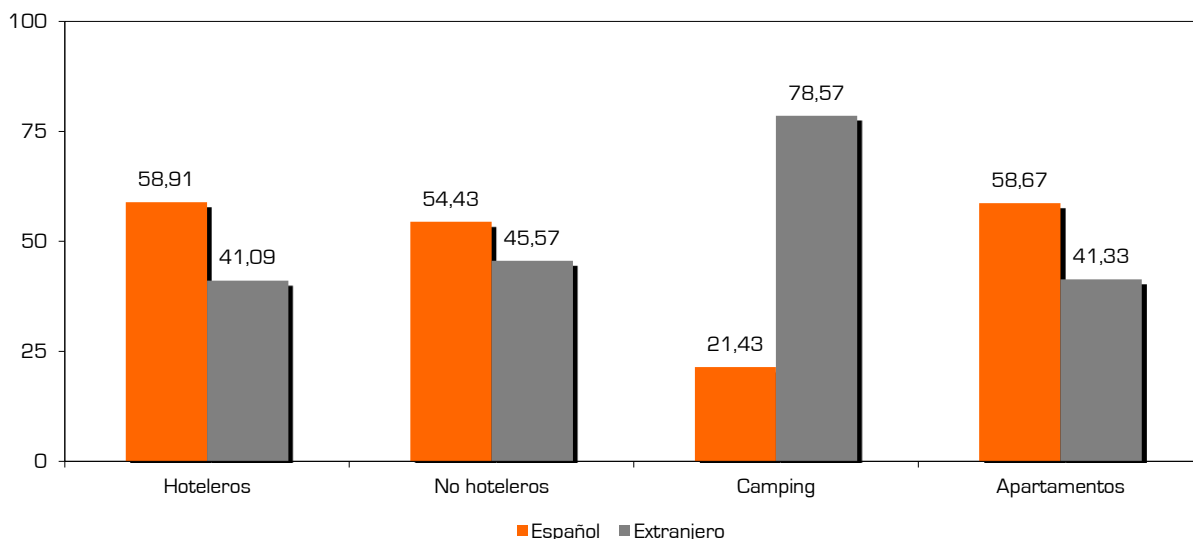
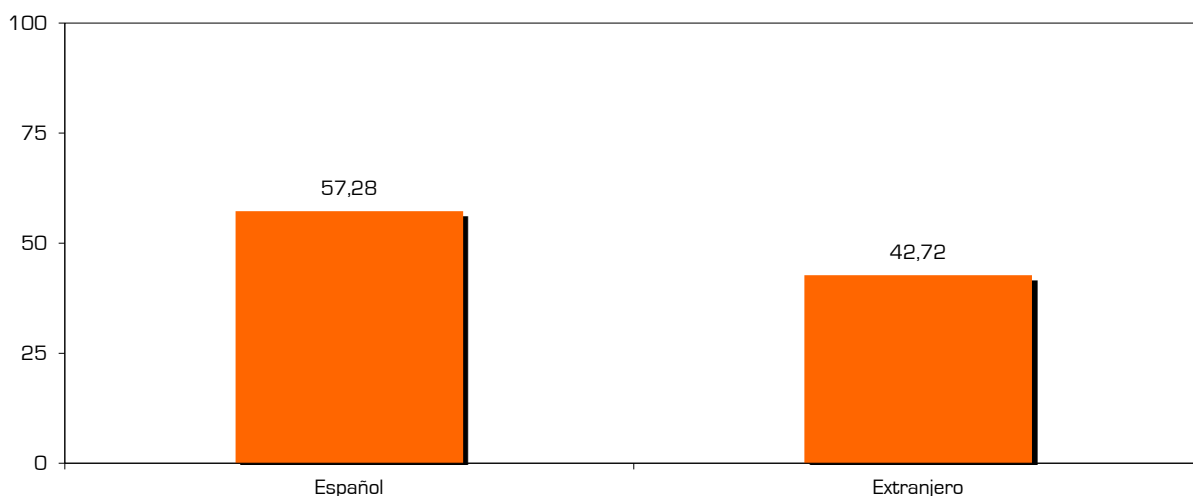

CONCLUSIONES

Notoria presencia de españoles (57,28%), que superan en número a los extranjeros (42,72%). El dominio de los nacionales cristaliza en hoteles (58,91% vs. 41,09%) y apartamentos (58,67% frente a 41,33%), resultando suficiente para contrarrestar el fuerte peso con el que cuentan los foráneos en los camping (78,57%).