



INFORME

**OCUPACIÓN TURÍSTICA EN CALP,
PRIMERA QUINCENA DE JUNIO
DE 2024**



investratègia
estudis d'opinió i mercat

C/. Les Capelletes 34 1r 1a
03726 poble nou de benitaxell (alacant)
tel. 966 493 392
tecnicos@investratègia.com
www.investratègia.com

OCUPACIÓN TURÍSTICA EN CALP, 1ª QUINCENA DE JUNIO DE 2024

ÍNDICE

	<i>Página</i>
➤ Grado de ocupación	1
➤ Evolución de la ocupación	2
➤ Ocupación por nacionalidad	3

OCUPACIÓN TURÍSTICA EN CALP, 1ª QUINCENA DE JUNIO DE 2024

GRADO DE OCUPACIÓN

TABLA

Grado de ocupación	1ª Quincena de Junio de 2023	1ª Quincena de Junio de 2024
Hoteleros	80,21	85,87
No hoteleros	38,49	39,90
· Camping	34,69	55,37
· Apartamentos	39,04	38,08
Total	56,86	63,13

Fuente: Encuesta sobre la ocupación turística en Calp, 2024.

GRÁFICOS

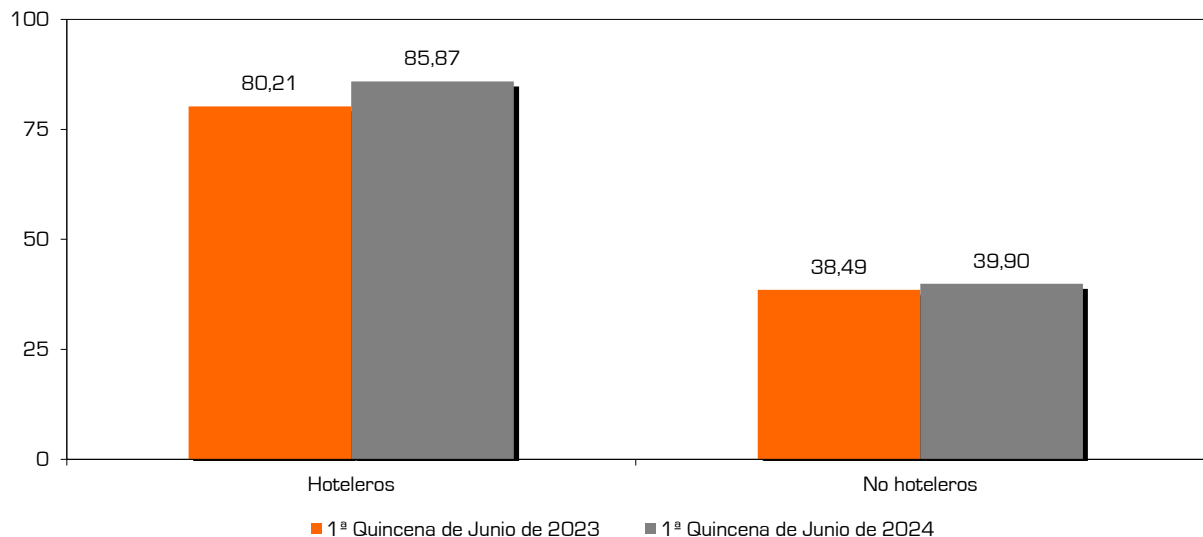
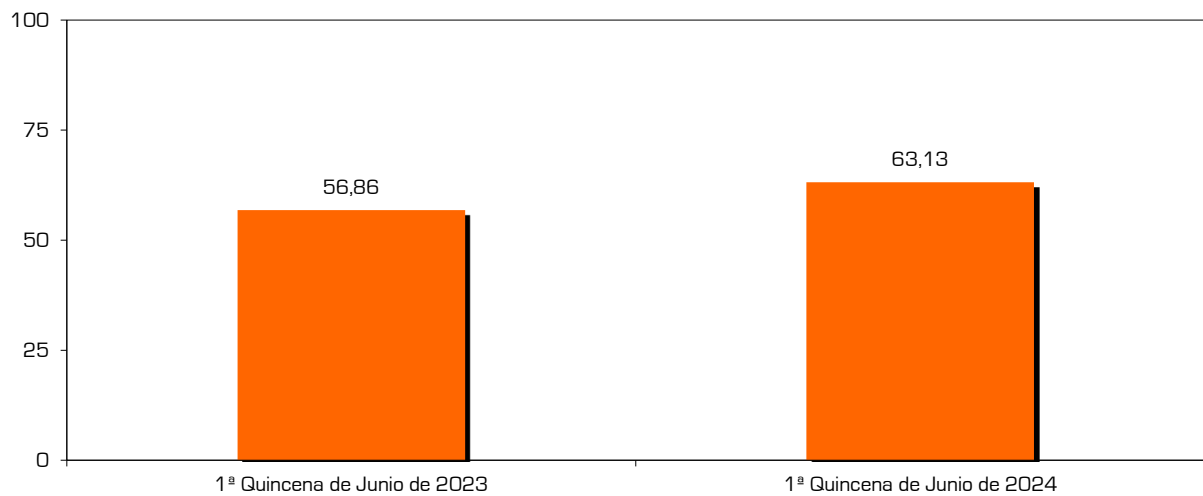

CONCLUSIONES

La ocupación de la primera quincena de junio en Calp se incrementa en 2024, pasando de 56,86% a 63,13%; para encontrar un registro más elevado que el del actual curso hay que remontarse a 2018 (65,28%). Con la excepción de los apartamentos (39,04% vs. 38,08%), el conjunto de las tipologías de hospedaje que contempla este estudio experimenta un crecimiento, siendo especialmente relevante en los camping (de 34,69% a 55,37%).

OCUPACIÓN TURÍSTICA EN CALP, 1ª QUINCENA DE JUNIO DE 2024

EVOLUCIÓN DE LA OCUPACIÓN

TABLA

Evolución de la ocupación	Hoteleros	No hoteleros	Camping	Apartamentos	Total
1ª Junio de 2023	80,21	38,49	34,69	39,04	56,86
2ª Junio de 2023	87,71	43,79	35,60	44,96	63,12
Junio de 2023	83,96	41,14	35,15	42,00	59,99
1ª Julio de 2023	85,64	57,85	44,79	59,82	69,77
2ª Julio de 2023	84,08	69,56	50,49	72,43	75,78
Julio de 2023	84,86	63,70	47,64	66,13	72,77
1ª Agosto de 2023	92,40	77,02	70,42	78,11	83,89
2ª Agosto de 2023	92,53	74,73	59,32	77,28	82,68
Agosto de 2023	92,47	75,88	64,87	77,69	83,29
1ª Septiembre de 2023	85,43	55,77	54,02	56,03	69,52
2ª Septiembre de 2023	82,00	45,34	68,49	41,79	62,39
Septiembre de 2023	83,72	50,57	61,26	48,94	65,96
Puente Octubre de 2023	88,18	53,07	80,28	48,66	68,79
Octubre de 2023	80,61	50,46	78,42	45,85	64,07
Noviembre de 2023	65,71	36,76	81,45	29,12	48,00
Puente Diciembre de 2023	78,91	41,96	80,34	35,37	56,12
Diciembre de 2023	64,08	40,33	80,67	33,41	49,43
Enero de 2024	64,52	42,29	81,46	37,01	51,77
Febrero de 2024	74,18	47,72	96,35	44,40	60,83
Marzo de 2024	72,88	47,50	77,21	43,39	60,25
Pascua de 2024	68,72	43,64	78,64	38,74	56,32
Abril de 2024	73,34	38,33	56,64	35,76	56,02
Mayo de 2024	79,73	47,52	63,86	45,57	63,80
1ª Junio de 2024	85,87	39,90	55,37	38,08	63,13

Fuente: Encuesta sobre la ocupación turística en Calp, 2024.

GRÁFICO

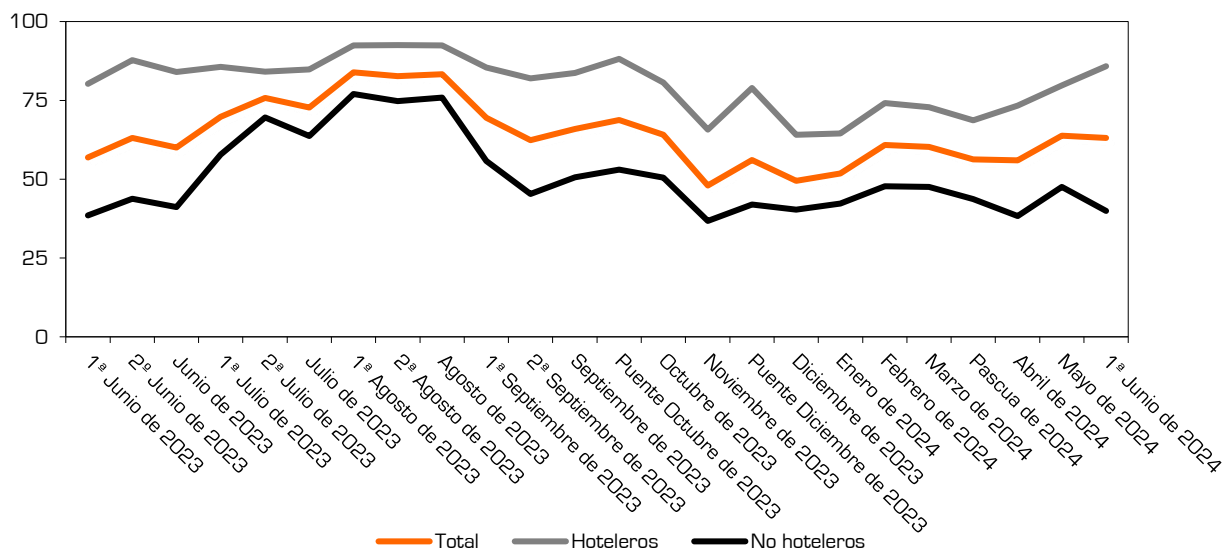

CONCLUSIONES

Aunque ya nos encontramos en el inicio de la temporada de sol y playa, las líneas del gráfico aún no toman su clásica tendencia de aglutinamiento en un punto álgido, pues los establecimientos no hoteleros sufren una caída en su ocupación respecto a mayo.

OCUPACIÓN TURÍSTICA EN CALP, 1ª QUINCENA DE JUNIO DE 2024

OCUPACIÓN POR NACIONALIDAD

TABLA

Grado de ocupación según nacionalidad	Español	Extranjero
Hoteleros	49,66	50,34
No hoteleros	33,89	66,11
· Camping	22,29	77,71
· Apartamentos	35,87	64,13
Total	44,73	55,27

Fuente: Encuesta sobre la ocupación turística en Calp, 2024.

GRÁFICOS

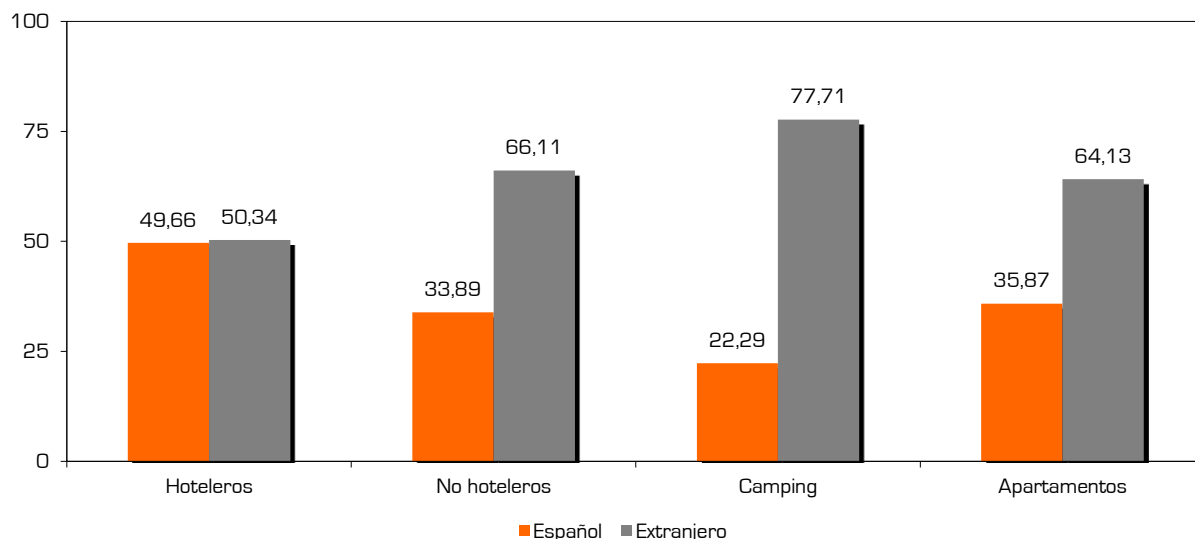
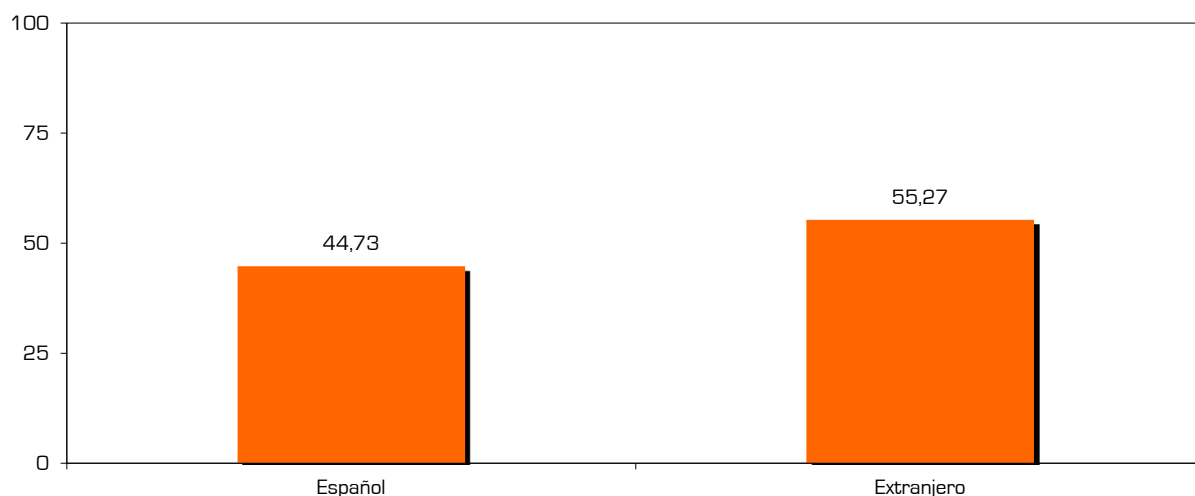

CONCLUSIONES

La mayoría de las camas reservadas para este periodo están ocupadas por huéspedes internacionales (55,27%). Si bien encontramos un equilibrio casi perfecto entre la proporción de turistas nacionales y extranjeros (49,66% vs. 50,34%) en los hoteles, los hospedajes no hoteleros concentran un porcentaje muy superior de foráneos (66,11%), especialmente los camping (77,71%).