



INFORME

**OCUPACIÓN TURÍSTICA EN CALP,
MAYO DE 2024**



investratègia
estudis d'opinió i mercat

C/. Les Capelletes 34 1r 1a
03726 poble nou de benitaxell (alacant)
tel. 966 493 392
tecnicos@investratègia.com
www.investratègia.com

OCUPACIÓN TURÍSTICA EN CALP, MAYO DE 2024

ÍNDICE

	<i>Página</i>
➤ Grado de ocupación	1
➤ Evolución de la ocupación	2
➤ Ocupación por nacionalidad	3

OCUPACIÓN TURÍSTICA EN CALP, MAYO DE 2024

GRADO DE OCUPACIÓN

TABLA

Grado de ocupación	Mayo de 2023	Mayo de 2024
Hoteleros	73,21	79,73
No hoteleros	37,54	47,52
· Camping	62,13	63,86
· Apartamentos	35,44	45,57
Total	53,86	63,80

Fuente: Encuesta sobre la ocupación turística en Calp, 2024.

GRÁFICOS

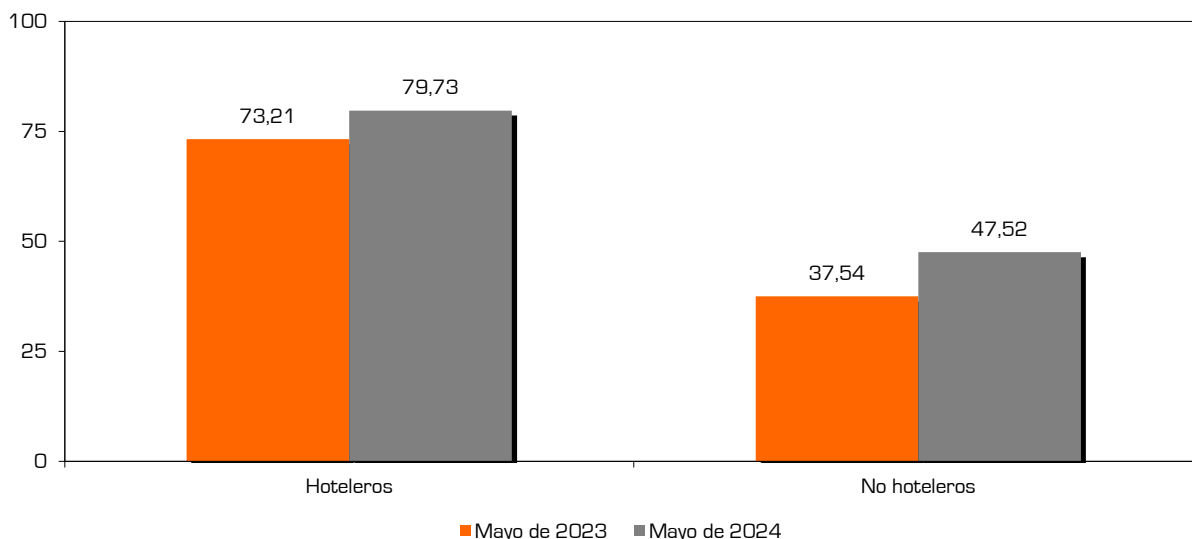
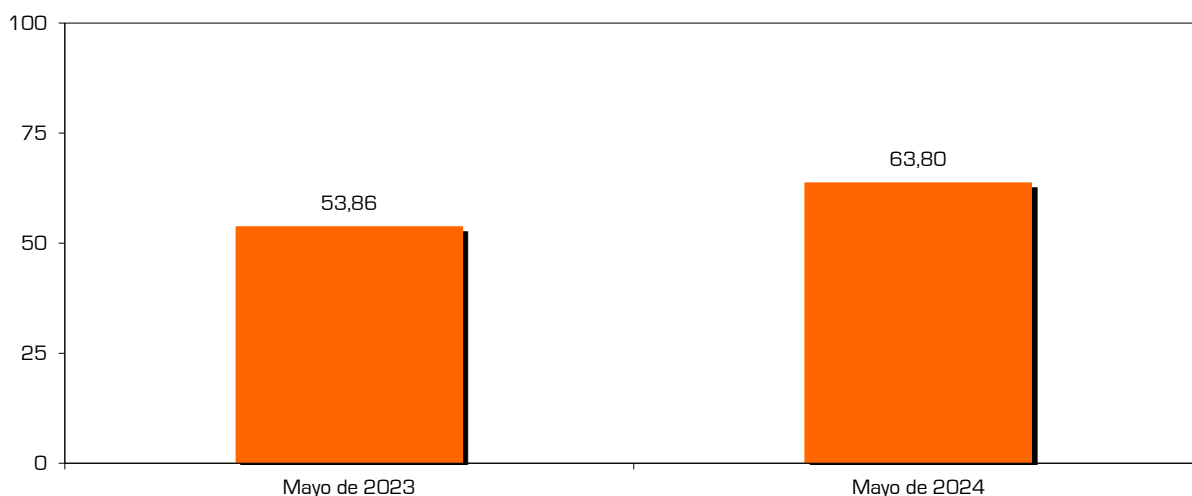

CONCLUSIONES

Calp anota un sobresaliente 63,8% de ocupación turística durante el mes de mayo. En este estudio nunca antes se había registrado un guarismo tan elevado para dicha mensualidad (superando el 56,94% de 2018). Todas las modalidades de alojamiento experimentan un crecimiento: los hoteles pasan del 73,21% al 79,73%, los camping del 62,13% al 63,86% y los apartamentos del 35,44% al 45,57%.

OCUPACIÓN TURÍSTICA EN CALP, MAYO DE 2024

EVOLUCIÓN DE LA OCUPACIÓN

TABLA

Evolución de la ocupación	Hoteleros	No hoteleros	Camping	Apartamentos	Total
Mayo de 2023	73,21	37,54	62,13	35,44	53,86
1º Junio de 2023	80,21	38,49	34,69	39,04	56,86
2º Junio de 2023	87,71	43,79	35,60	44,96	63,12
Junio de 2023	83,96	41,14	35,15	42,00	59,99
1º Julio de 2023	85,64	57,85	44,79	59,82	69,77
2º Julio de 2023	84,08	69,56	50,49	72,43	75,78
Julio de 2023	84,86	63,70	47,64	66,13	72,77
1º Agosto de 2023	92,40	77,02	70,42	78,11	83,89
2º Agosto de 2023	92,53	74,73	59,32	77,28	82,68
Agosto de 2023	92,47	75,88	64,87	77,69	83,29
1º Septiembre de 2023	85,43	55,77	54,02	56,03	69,52
2º Septiembre de 2023	82,00	45,34	68,49	41,79	62,39
Septiembre de 2023	83,72	50,57	61,26	48,94	65,96
Puente Octubre de 2023	88,18	53,07	80,28	48,66	68,79
Octubre de 2023	80,61	50,46	78,42	45,85	64,07
Noviembre de 2023	65,71	36,76	81,45	29,12	48,00
Puente Diciembre de 2023	78,91	41,96	80,34	35,37	56,12
Diciembre de 2023	64,08	40,33	80,67	33,41	49,43
Enero de 2024	64,52	42,29	81,46	37,01	51,77
Febrero de 2024	74,18	47,72	96,35	44,40	60,83
Marzo de 2024	72,88	47,50	77,21	43,39	60,25
Pascua de 2024	68,72	43,64	78,64	38,74	56,32
Abril de 2024	73,34	38,33	56,64	35,76	56,02
Mayo de 2024	79,73	47,52	63,86	45,57	63,80

Fuente: Encuesta sobre la ocupación turística en Calp, 2024.

GRÁFICO

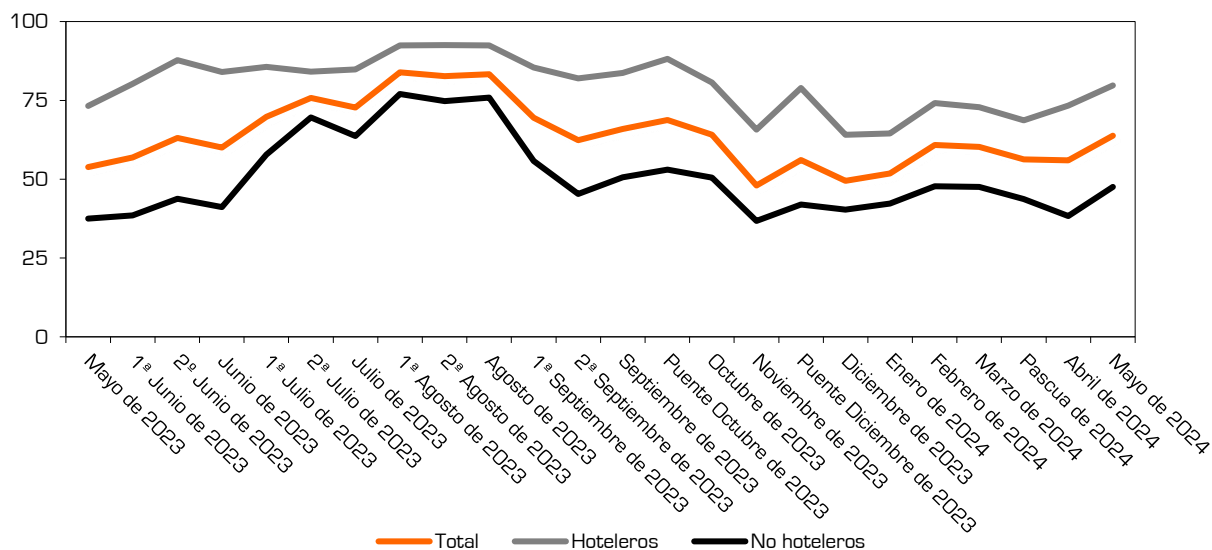

CONCLUSIONES

Con la aproximación del inicio de la temporada estival las tres líneas del gráfico dibujan una dinámica ascendente, aunque por el momento aún se encuentran lejos de concurrir en un mismo punto, como suele suceder durante el periodo veraniego.

OCUPACIÓN TURÍSTICA EN CALP, MAYO DE 2024

OCUPACIÓN POR NACIONALIDAD

TABLA

Grado de ocupación según nacionalidad	Español	Extranjero
Hoteleros	41,20	58,80
No hoteleros	17,18	82,82
· Camping	21,67	78,33
· Apartamentos	16,42	83,58
Total	32,35	67,65

Fuente: Encuesta sobre la ocupación turística en Calp, 2024.

GRÁFICOS

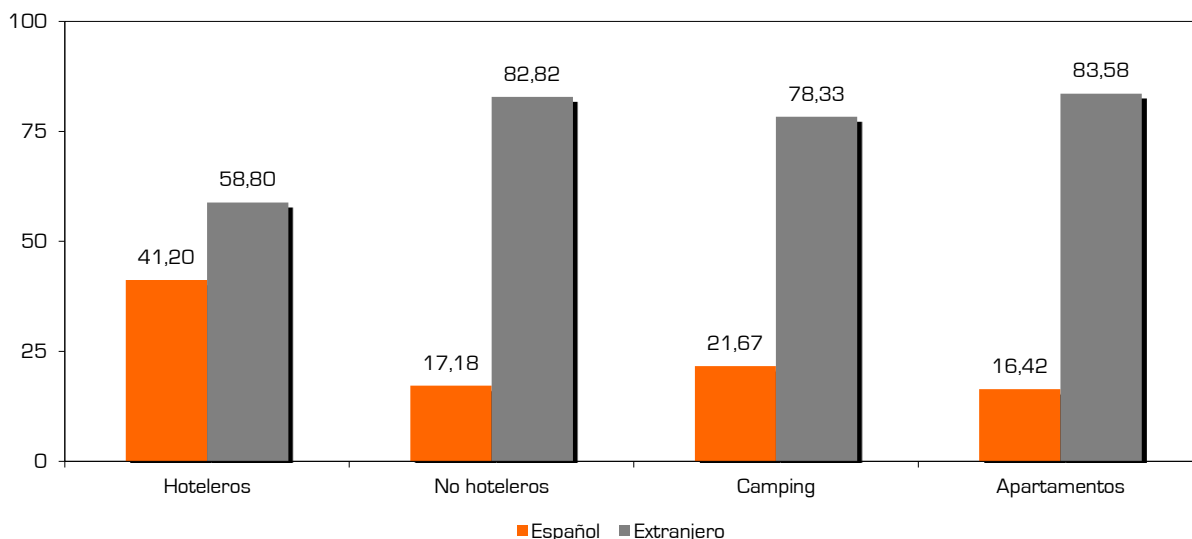
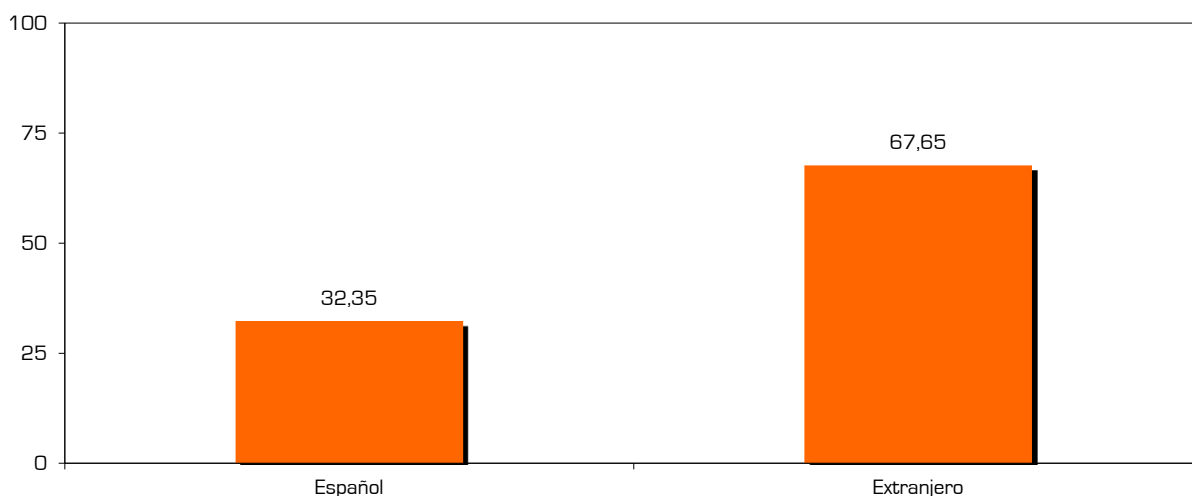

CONCLUSIONES

Los extranjeros pernoctan en gran parte de las camas ocupadas (67,65%), relegando a los españoles a un reducido 32,35%. Esta distribución se extiende transversalmente en todas las tipologías, pero de manera remarcada en los establecimientos no hoteleros, donde representan el 82,82%, en su conjunto, y el 78,33% y 83,58% en los camping y apartamentos, respectivamente.