



INFORME

**OCUPACIÓN TURÍSTICA EN CALP,
ABRIL DE 2024**



investratègia
estudis d'opinió i mercat

C/. Les Capelletes 34 1r 1a
03726 poble nou de benitatxell (alacant)
tel. 966 493 392
tecnicos@investratègia.com
www.investratègia.com

OCUPACIÓN TURÍSTICA EN CALP, ABRIL DE 2024

ÍNDICE

	<i>Página</i>
➤ Grado de ocupación	1
➤ Evolución de la ocupación	2
➤ Ocupación por nacionalidad	3

OCUPACIÓN TURÍSTICA EN CALP, ABRIL DE 2024

GRADO DE OCUPACIÓN

TABLA

Grado de ocupación	Abril de 2023	Abril de 2024
Hoteleros	79,77	73,34
No hoteleros	42,02	38,33
· Camping	60,39	56,64
· Apartamentos	39,37	35,76
Total	58,43	56,02

Fuente: Encuesta sobre la ocupación turística en Calp, 2024.

GRÁFICOS

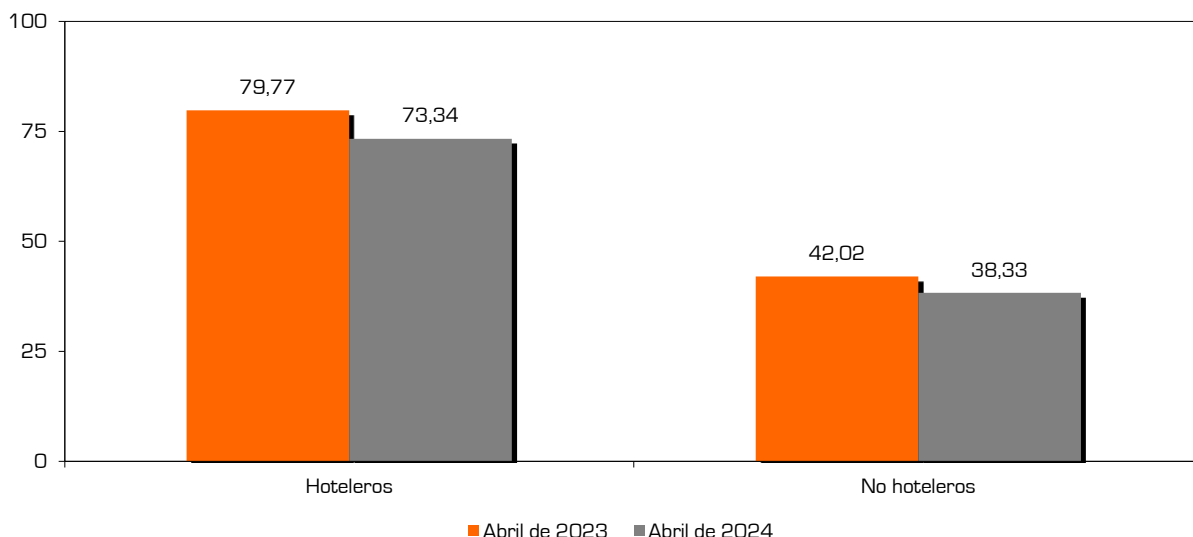
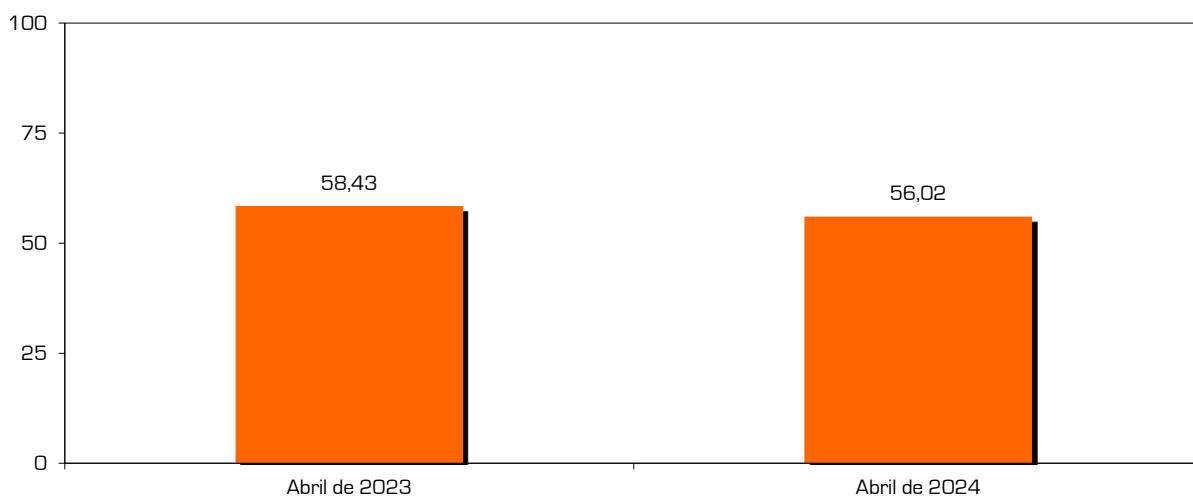

CONCLUSIONES

La ocupación de Calp en el mes de abril de 2024 decrece ligeramente respecto a la registrada en 2023, que fue la más alta de todo el histórico (56,02% frente a 58,43%). Esta bajada de guarismos aparece reflejada en todas las modalidades de alojamiento que contempla este estudio: hoteles (de 79,77% a 73,34%), camping (60,39% vs. 56,64%) y apartamentos (39,37% en el anterior muestreo y 35,76% en el actual).

OCUPACIÓN TURÍSTICA EN CALP, ABRIL DE 2024

EVOLUCIÓN DE LA OCUPACIÓN

TABLA

Evolución de la ocupación	Hoteleros	No hoteleros	Camping	Apartamentos	Total
Abril de 2023	79,77	42,02	60,39	39,37	58,43
Mayo de 2023	73,21	37,54	62,13	35,44	53,86
1ª Junio de 2023	80,21	38,49	34,69	39,04	56,86
2ª Junio de 2023	87,71	43,79	35,60	44,96	63,12
Junio de 2023	83,96	41,14	35,15	42,00	59,99
1ª Julio de 2023	85,64	57,85	44,79	59,82	69,77
2ª Julio de 2023	84,08	69,56	50,49	72,43	75,78
Julio de 2023	84,86	63,70	47,64	66,13	72,77
1ª Agosto de 2023	92,40	77,02	70,42	78,11	83,89
2ª Agosto de 2023	92,53	74,73	59,32	77,28	82,68
Agosto de 2023	92,47	75,88	64,87	77,69	83,29
1ª Septiembre de 2023	85,43	55,77	54,02	56,03	69,52
2ª Septiembre de 2023	82,00	45,34	68,49	41,79	62,39
Septiembre de 2023	83,72	50,57	61,26	48,94	65,96
Puente Octubre de 2023	88,18	53,07	80,28	48,66	68,79
Octubre de 2023	80,61	50,46	78,42	45,85	64,07
Noviembre de 2023	65,71	36,76	81,45	29,12	48,00
Puente Diciembre de 2023	78,91	41,96	80,34	35,37	56,12
Diciembre de 2023	64,08	40,33	80,67	33,41	49,43
Enero de 2024	64,52	42,29	81,46	37,01	51,77
Febrero de 2024	74,18	47,72	96,35	44,40	60,83
Marzo de 2024	72,88	47,50	77,21	43,39	60,25
Pascua de 2024	68,72	43,64	78,64	38,74	56,32
Abril de 2024	73,34	38,33	56,64	35,76	56,02

Fuente: Encuesta sobre la ocupación turística en Calp, 2024.

GRÁFICO

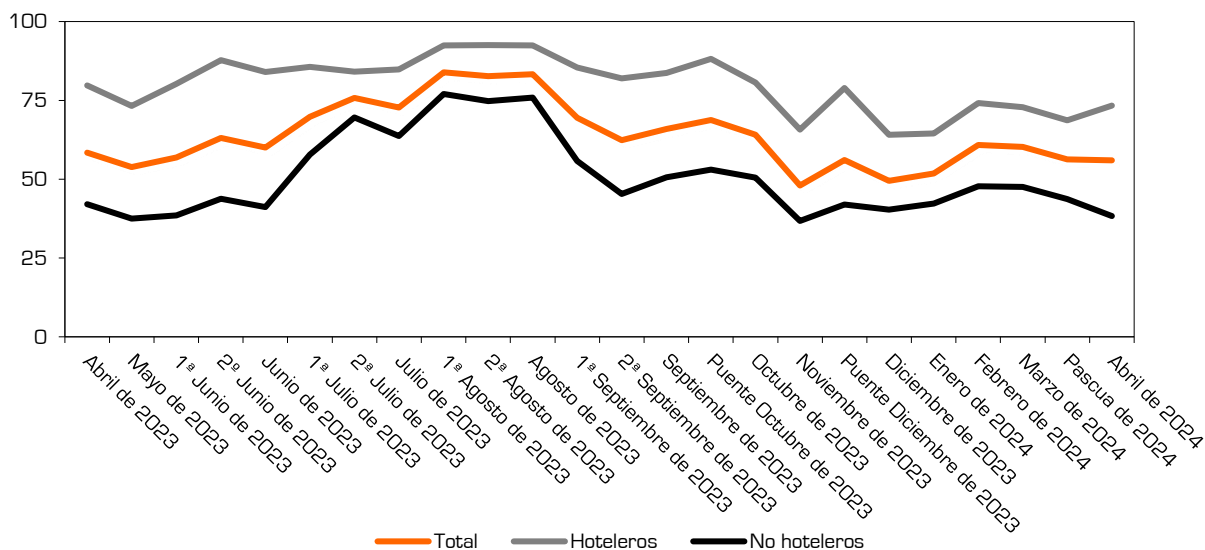

CONCLUSIONES

Cada una de las líneas del gráfico muestra una trayectoria distinta, mientras los hoteles experimentan un crecimiento, los establecimientos no hoteleros mantienen una tendencia a la baja, haciendo que el total permanezca estable.

OCUPACIÓN TURÍSTICA EN CALP, ABRIL DE 2024

OCUPACIÓN POR NACIONALIDAD

TABLA

Grado de ocupación según nacionalidad	Español	Extranjero
Hoteleros	49,23	50,77
No hoteleros	18,28	81,72
· Camping	23,81	76,19
· Apartamentos	17,05	82,95
Total	38,75	61,25

Fuente: Encuesta sobre la ocupación turística en Calp, 2024.

GRÁFICOS

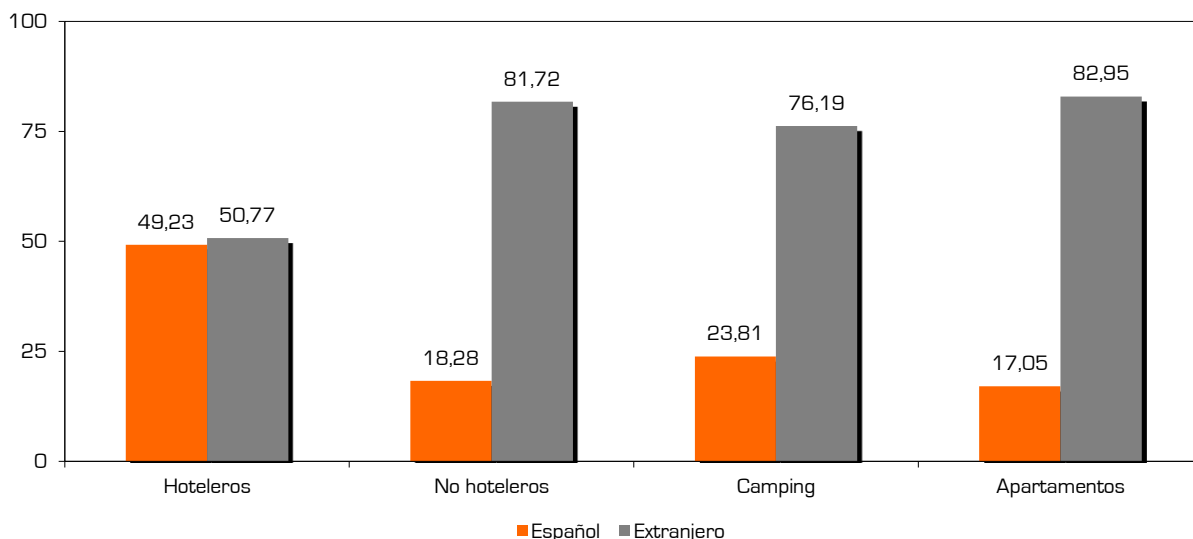
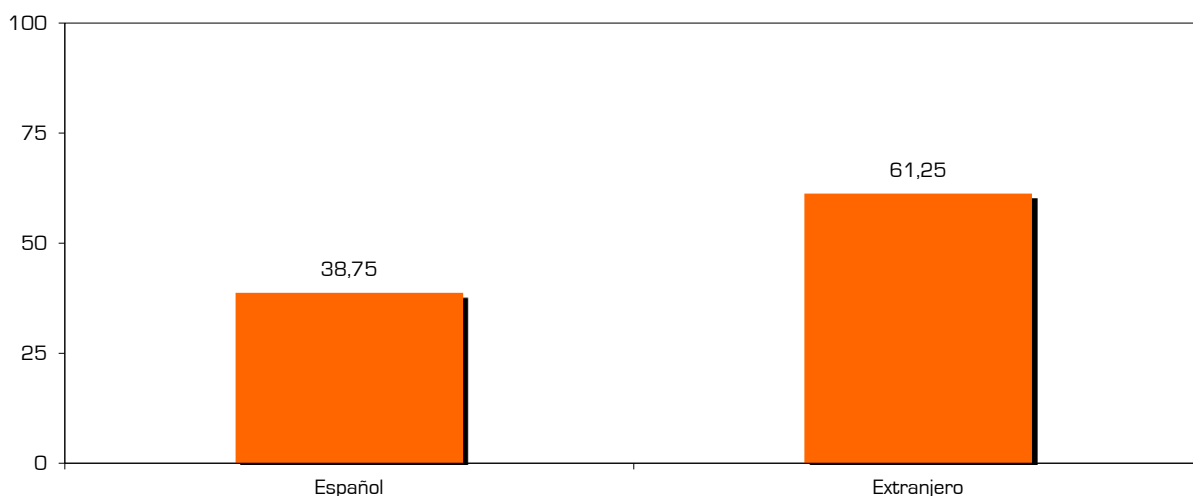

CONCLUSIONES

Una amplia mayoría de los turistas son de origen extranjero, acaparando el 61,25% de las camas. Esta preponderancia de los foráneos aparece como consecuencia de su extensa presencia en los camping (76,19%) y apartamentos (82,95%), ya que en los hoteles existe una distribución de la demanda casi idéntica entre españoles (49,23%) e internacionales (50,77%).