



INFORME

**OCUPACIÓN TURÍSTICA EN CALP,
MARZO DE 2024**



investratègia
estudis d'opinió i mercat

C/. Les Capelletes 34 1r 1a
03726 poble nou de benitaxell (alacant)
tel. 966 493 392
tecnicos@investratègia.com
www.investratègia.com

OCUPACIÓN TURÍSTICA EN CALP, MARZO DE 2024

ÍNDICE

	<i>Página</i>
➤ Grado de ocupación	1
➤ Evolución de la ocupación	2
➤ Ocupación por nacionalidad	3

OCUPACIÓN TURÍSTICA EN CALP, MARZO DE 2024

GRADO DE OCUPACIÓN

TABLA

Grado de ocupación	Marzo de 2023	Marzo de 2024
Hoteleros	71,77	72,88
No hoteleros	43,14	47,50
· Camping	65,04	77,21
· Apartamentos	39,42	43,39
Total	56,48	60,25

Fuente: Encuesta sobre la ocupación turística en Calp, 2024.

GRÁFICOS

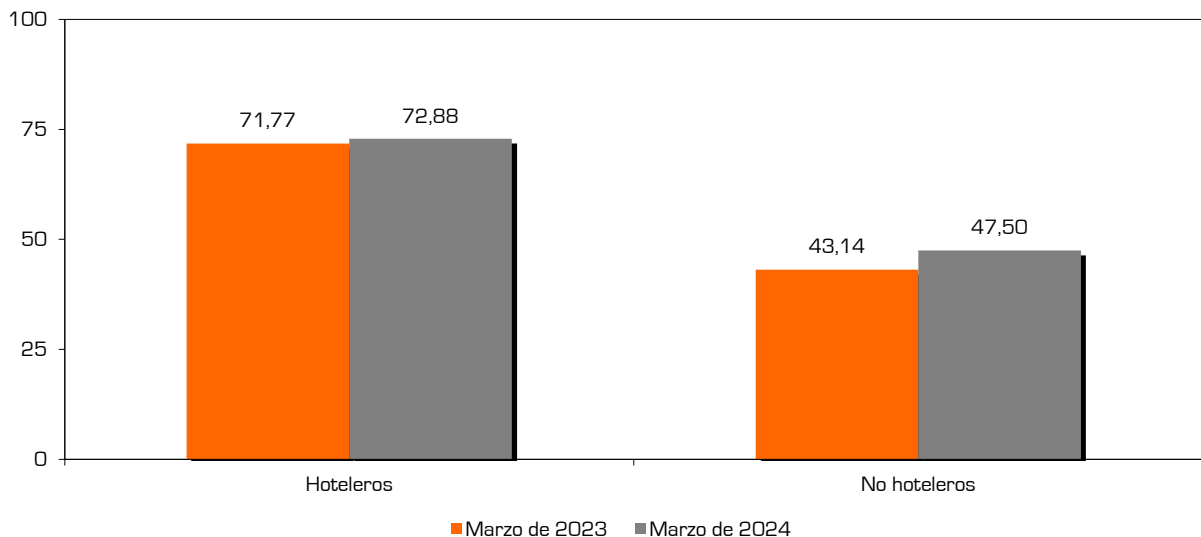
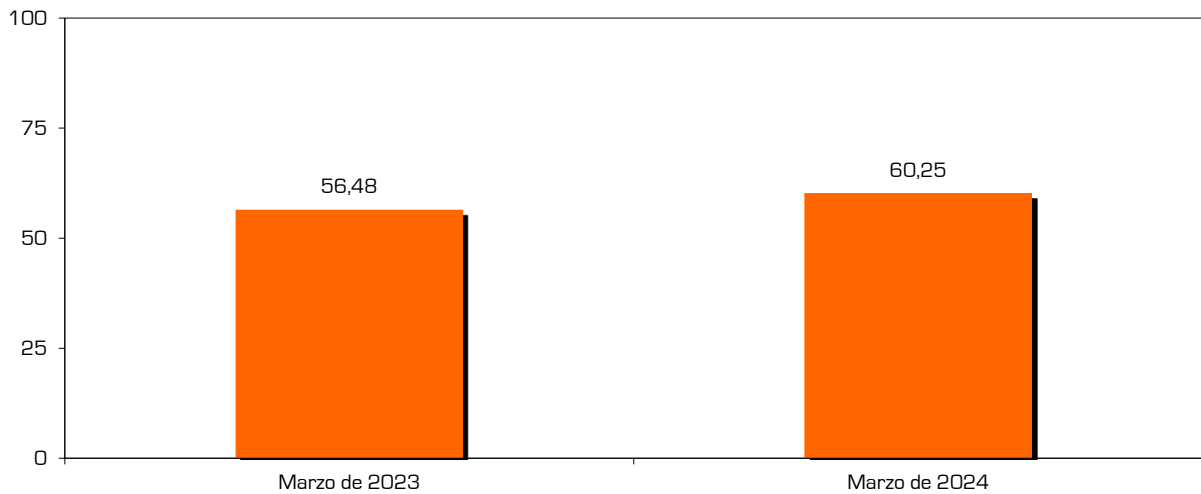

CONCLUSIONES

La ocupación en Calp durante el mes de marzo crece hasta el 60,25% y se sitúa como el mejor guarismo en este periodo, desde que existen registros. Los camping, que pasan del 65,04% al 77,21%, experimentan el mayor incremento. Aunque los hoteles (71,77% vs. 72,88%) y apartamentos (39,42% frente a 43,39%) también mejoran sus cifras respecto al 2023.

OCUPACIÓN TURÍSTICA EN CALP, MARZO DE 2024

EVOLUCIÓN DE LA OCUPACIÓN

TABLA

Evolución de la ocupación	Hoteleros	No hoteleros	Camping	Apartamentos	Total
Marzo de 2023	71,77	43,14	65,04	39,42	56,48
Pascua de 2023	80,24	49,47	91,09	45,93	63,40
Abril de 2023	79,77	42,02	60,39	39,37	58,43
Mayo de 2023	73,21	37,54	62,13	35,44	53,86
1ª Junio de 2023	80,21	38,49	34,69	39,04	56,86
2ª Junio de 2023	87,71	43,79	35,60	44,96	63,12
Junio de 2023	83,96	41,14	35,15	42,00	59,99
1ª Julio de 2023	85,64	57,85	44,79	59,82	69,77
2ª Julio de 2023	84,08	69,56	50,49	72,43	75,78
Julio de 2023	84,86	63,70	47,64	66,13	72,77
1ª Agosto de 2023	92,40	77,02	70,42	78,11	83,89
2ª Agosto de 2023	92,53	74,73	59,32	77,28	82,68
Agosto de 2023	92,47	75,88	64,87	77,69	83,29
1ª Septiembre de 2023	85,43	55,77	54,02	56,03	69,52
2ª Septiembre de 2023	82,00	45,34	68,49	41,79	62,39
Septiembre de 2023	83,72	50,57	61,26	48,94	65,96
Puente Octubre de 2023	88,18	53,07	80,28	48,66	68,79
Octubre de 2023	80,61	50,46	78,42	45,85	64,07
Noviembre de 2023	65,71	36,76	81,45	29,12	48,00
Puente Diciembre de 2023	78,91	41,96	80,34	35,37	56,12
Diciembre de 2023	64,08	40,33	80,67	33,41	49,43
Enero de 2024	64,52	42,29	81,46	37,01	51,77
Febrero de 2024	74,18	47,72	96,35	44,40	60,83
Marzo de 2024	72,88	47,50	77,21	43,39	60,25

Fuente: Encuesta sobre la ocupación turística en Calp, 2024.

GRÁFICO

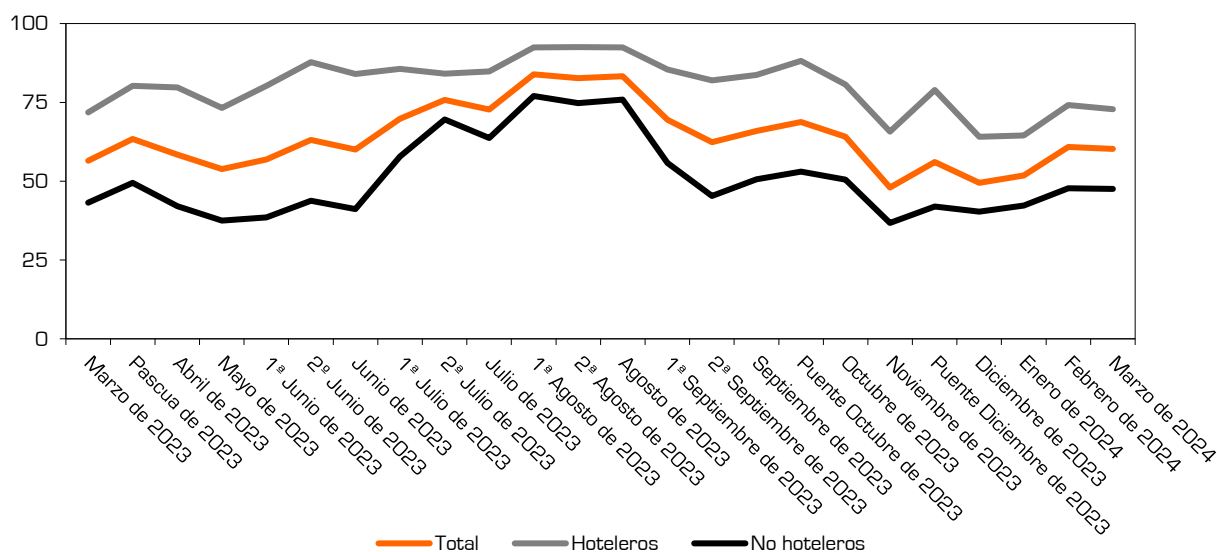

CONCLUSIONES

Evolución muy similar de las tres líneas del gráfico, que reflejan pocos cambios durante el mes de marzo, tras el incremento de la oferta satisfecha durante febrero.

OCUPACIÓN TURÍSTICA EN CALP, MARZO DE 2024

OCUPACIÓN POR NACIONALIDAD

TABLA

Grado de ocupación según nacionalidad	Español	Extranjero
Hoteleros	43,41	56,59
No hoteleros	24,96	75,04
· Camping	19,88	80,12
· Apartamentos	26,21	73,79
Total	36,17	63,83

Fuente: Encuesta sobre la ocupación turística en Calp, 2024.

GRÁFICOS

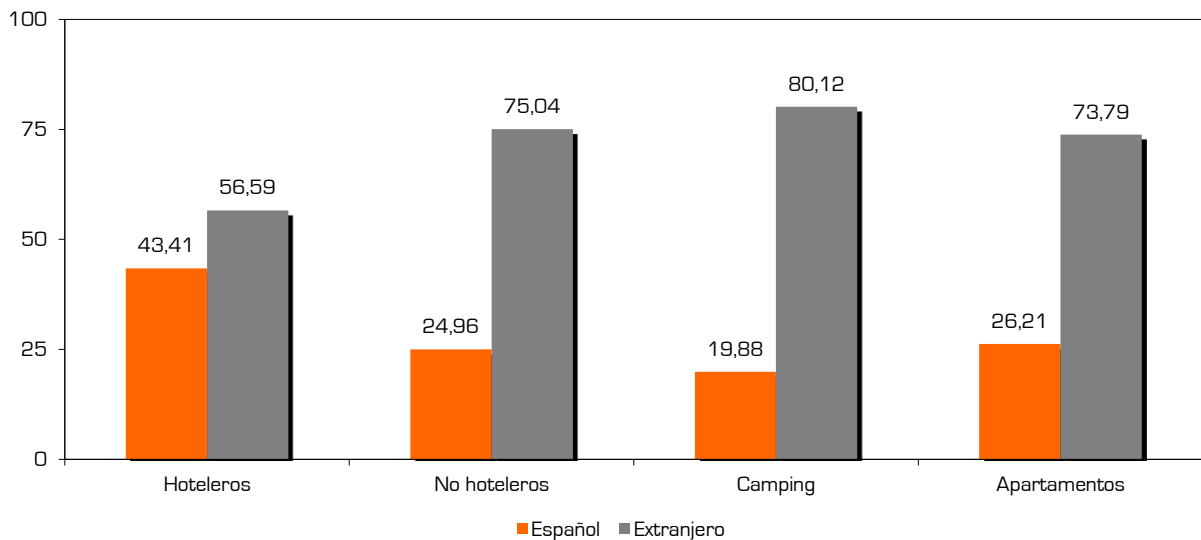
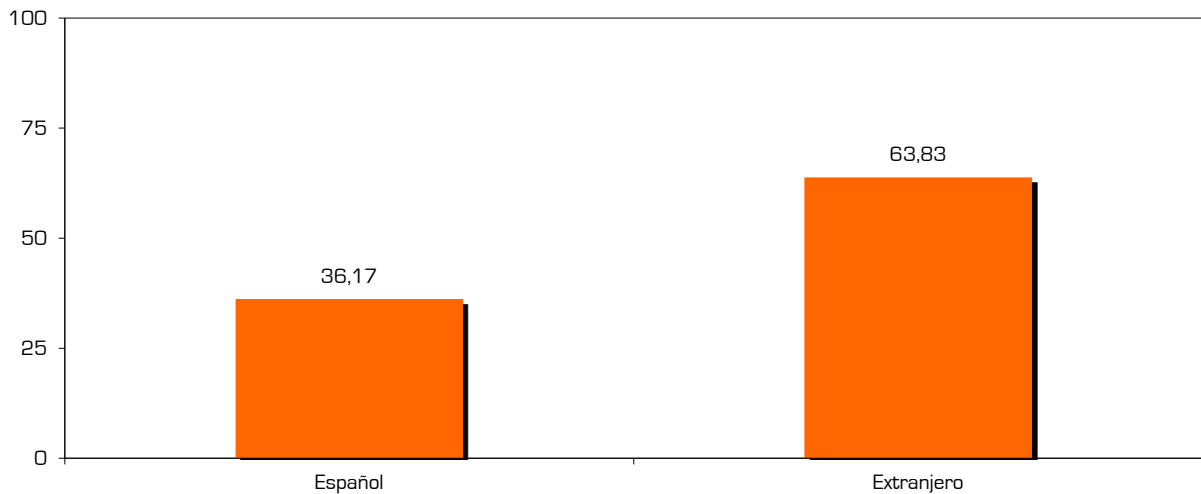

CONCLUSIONES

Aproximadamente 2 de cada 3 turistas de nuestro municipio provienen del extranjero, porcentaje que disminuye en los hoteles (56,59% vs. 43,41%) y aumenta en las tipologías no hoteleras (24,96% frente a 75,04%), con especial énfasis en los camping, donde el 80,12% de las camas acomodan a foráneos.