



**INFORME**

**OCUPACIÓN TURÍSTICA EN CALP,  
PASCUA DE 2024**



**investratègia**  
estudis d'opinió i mercat

C/. Les Capelletes 34 1r 1a  
03726 poble nou de benitatxell (alacant)  
tel. 966 493 392  
tecnicos@investratègia.com  
www.investratègia.com

# OCUPACIÓN TURÍSTICA EN CALP, PASCUA DE 2024

## ÍNDICE

|                              | <i>Página</i> |
|------------------------------|---------------|
| ➤ Grado de ocupación         | <b>1</b>      |
| ➤ Evolución de la ocupación  | <b>2</b>      |
| ➤ Ocupación por nacionalidad | <b>3</b>      |

# OCUPACIÓN TURÍSTICA EN CALP, PASCUA DE 2024

GRADO DE OCUPACIÓN

## TABLA

| Grado de ocupación  | Pascua de 2023 | Pascua de 2024 |
|---------------------|----------------|----------------|
| <b>Hoteleros</b>    | 80,24          | 68,72          |
| <b>No hoteleros</b> | 49,47          | 43,64          |
| · Camping           | 91,09          | 78,64          |
| · Apartamentos      | 45,93          | 38,74          |
| <b>Total</b>        | <b>63,40</b>   | <b>56,32</b>   |

Fuente: Encuesta sobre la ocupación turística en Calp, 2024.

## GRÁFICOS

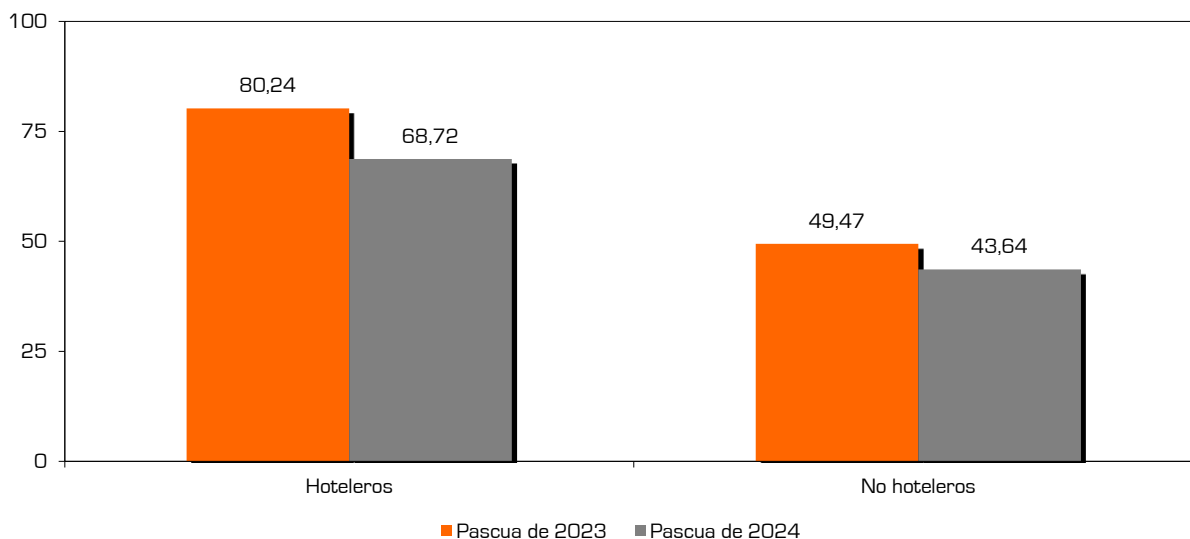
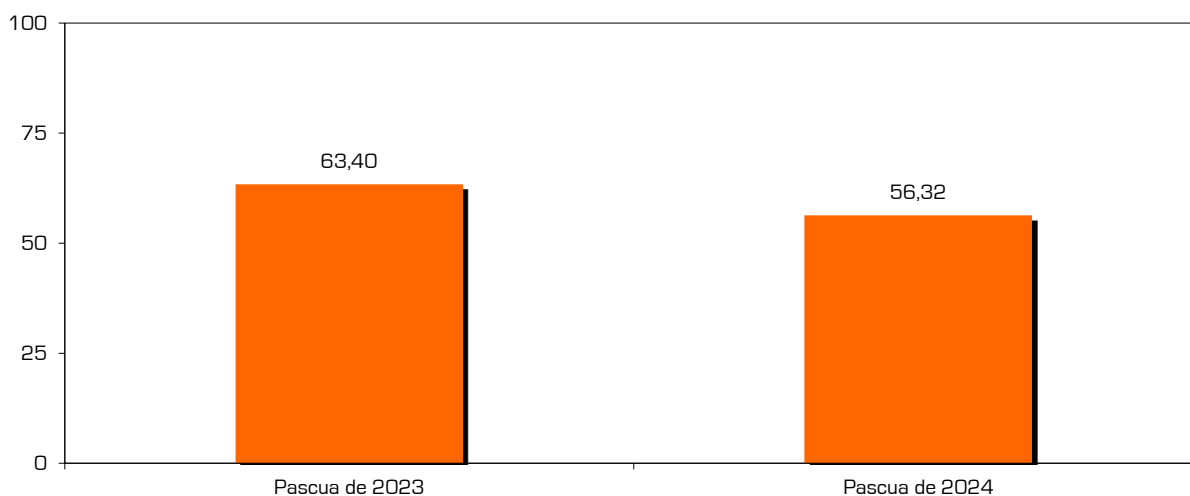

## CONCLUSIONES

La proporción de plazas ocupadas disminuye del 63,4% del año pasado al 56,32% actual, tendencia que aparece transversalmente en las distintas tipologías de alojamiento contempladas en el informe. Los hoteles y apartamentos decrecen hasta el 68,72% y 38,74%, respectivamente, mientras que los camping, que partían de un registro más alto, anotan un 78,64%.

# OCUPACIÓN TURÍSTICA EN CALP, PASCUA DE 2024

EVOLUCIÓN DE LA OCUPACIÓN

## TABLA

| Evolución de la ocupación       | Hoteleros | No hoteleros | Camping | Apartamentos | Total        |
|---------------------------------|-----------|--------------|---------|--------------|--------------|
| <b>Pascua de 2023</b>           | 80,24     | 49,47        | 91,09   | 45,93        | <b>63,40</b> |
| <b>Abril de 2023</b>            | 79,77     | 42,02        | 60,39   | 39,37        | <b>58,43</b> |
| <b>Mayo de 2023</b>             | 73,21     | 37,54        | 62,13   | 35,44        | <b>53,86</b> |
| <b>1ª Junio de 2023</b>         | 80,21     | 38,49        | 34,69   | 39,04        | <b>56,86</b> |
| <b>2ª Junio de 2023</b>         | 87,71     | 43,79        | 35,60   | 44,96        | <b>63,12</b> |
| <b>Junio de 2023</b>            | 83,96     | 41,14        | 35,15   | 42,00        | <b>59,99</b> |
| <b>1ª Julio de 2023</b>         | 85,64     | 57,85        | 44,79   | 59,82        | <b>69,77</b> |
| <b>2ª Julio de 2023</b>         | 84,08     | 69,56        | 50,49   | 72,43        | <b>75,78</b> |
| <b>Julio de 2023</b>            | 84,86     | 63,70        | 47,64   | 66,13        | <b>72,77</b> |
| <b>1ª Agosto de 2023</b>        | 92,40     | 77,02        | 70,42   | 78,11        | <b>83,89</b> |
| <b>2ª Agosto de 2023</b>        | 92,53     | 74,73        | 59,32   | 77,28        | <b>82,68</b> |
| <b>Agosto de 2023</b>           | 92,47     | 75,88        | 64,87   | 77,69        | <b>83,29</b> |
| <b>1ª Septiembre de 2023</b>    | 85,43     | 55,77        | 54,02   | 56,03        | <b>69,52</b> |
| <b>2ª Septiembre de 2023</b>    | 82,00     | 45,34        | 68,49   | 41,79        | <b>62,39</b> |
| <b>Septiembre de 2023</b>       | 83,72     | 50,57        | 61,26   | 48,94        | <b>65,96</b> |
| <b>Puente Octubre de 2023</b>   | 88,18     | 53,07        | 80,28   | 48,66        | <b>68,79</b> |
| <b>Octubre de 2023</b>          | 80,61     | 50,46        | 78,42   | 45,85        | <b>64,07</b> |
| <b>Noviembre de 2023</b>        | 65,71     | 36,76        | 81,45   | 29,12        | <b>48,00</b> |
| <b>Puente Diciembre de 2023</b> | 78,91     | 41,96        | 80,34   | 35,37        | <b>56,12</b> |
| <b>Diciembre de 2023</b>        | 64,08     | 40,33        | 80,67   | 33,41        | <b>49,43</b> |
| <b>Enero de 2024</b>            | 64,52     | 42,29        | 81,46   | 37,01        | <b>51,77</b> |
| <b>Febrero de 2024</b>          | 74,18     | 47,72        | 96,35   | 44,40        | <b>60,83</b> |
| <b>Marzo de 2024</b>            | 72,88     | 47,50        | 77,21   | 43,39        | <b>60,25</b> |
| <b>Pascua de 2024</b>           | 68,72     | 43,64        | 78,64   | 38,74        | <b>56,32</b> |

Fuente: Encuesta sobre la ocupación turística en Calp, 2024.

## GRÁFICO

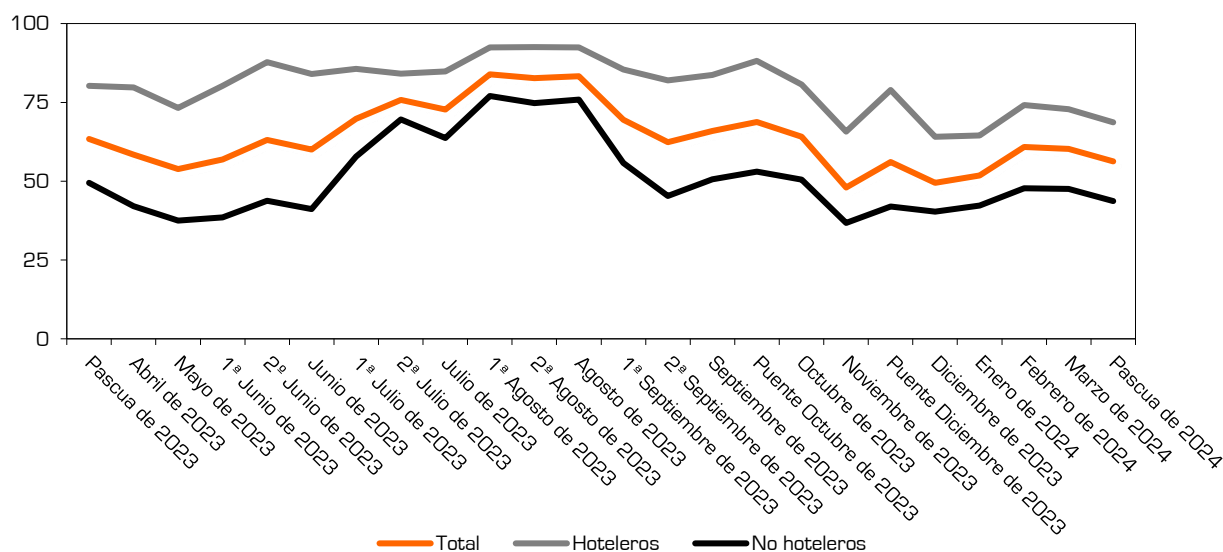

## CONCLUSIONES

Los establecimientos experimentan un leve descenso muy homogéneo en todas las categorías, pues, aunque nos encontramos en un periodo festivo, aún estamos lejos de la temporada alta.

# OCUPACIÓN TURÍSTICA EN CALP, PASCUA DE 2024

OCUPACIÓN POR NACIONALIDAD

## TABLA

| Grado de ocupación según nacionalidad | Español      | Extranjero   |
|---------------------------------------|--------------|--------------|
| <b>Hoteleros</b>                      | 58,95        | 41,05        |
| <b>No hoteleros</b>                   | 31,90        | 68,10        |
| · <b>Camping</b>                      | 24,62        | 75,38        |
| · <b>Apartamentos</b>                 | 33,98        | 66,02        |
| <b>Total</b>                          | <b>48,59</b> | <b>51,41</b> |

Fuente: Encuesta sobre la ocupación turística en Calp, 2024.

## GRÁFICOS

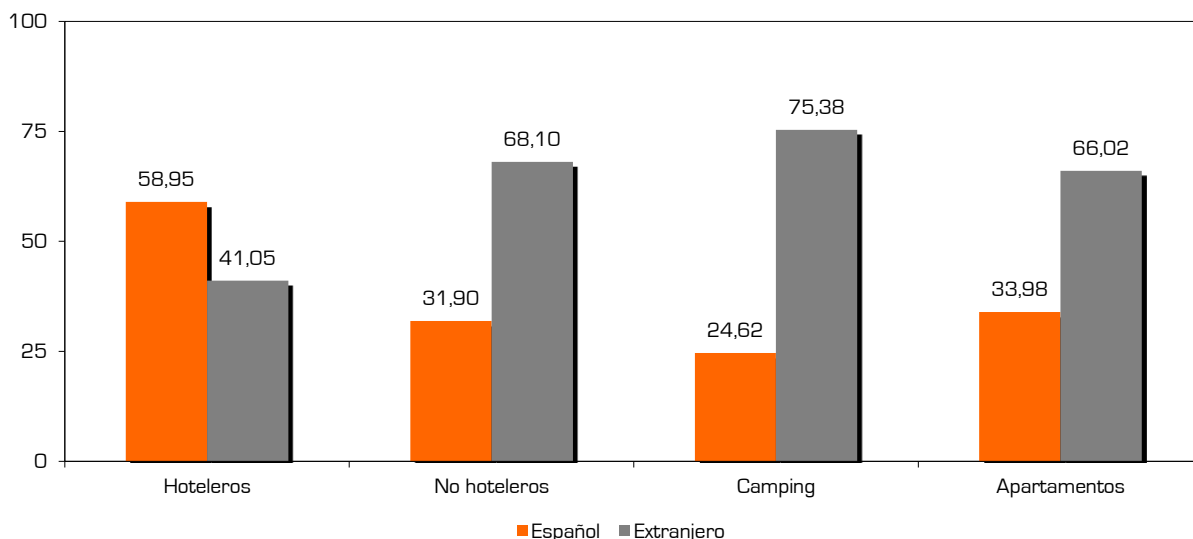
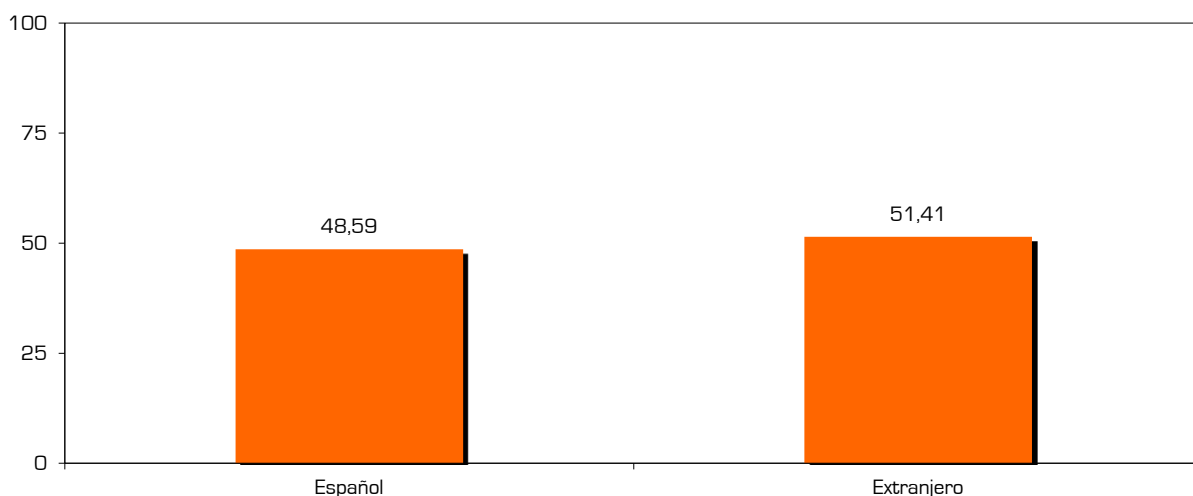

## CONCLUSIONES

Elevado equilibrio entre la proporción de visitantes españoles (48,59%) y extranjeros (51,41%), si bien con una distribución muy dispar en los modelos de alojamiento. Por un lado, los nacionales acaparan gran parte de la oferta disponible en hoteles (58,95%); por otro lado, los foráneos son protagonistas en el resto de establecimientos, constituyendo el 75,38% de la demanda en los camping y el 66,02% en los apartamentos.