



## INFORME

**OCUPACIÓN TURÍSTICA EN CALP,  
FEBRERO DE 2024**



**investratègia**  
estudis d'opinió i mercat

C/. Les Capelletes 34 1r 1a  
03726 poble nou de benitaxell (alacant)  
tel. 966 493 392  
tecnicos@investratègia.com  
www.investratègia.com

# OCUPACIÓN TURÍSTICA EN CALP, FEBRERO DE 2024

## ÍNDICE

	<i>Página</i>
➤ Grado de ocupación	<b>1</b>
➤ Evolución de la ocupación	<b>2</b>
➤ Ocupación por nacionalidad	<b>3</b>

# OCUPACIÓN TURÍSTICA EN CALP, FEBRERO DE 2024

GRADO DE OCUPACIÓN

## TABLA

Grado de ocupación	Febrero de 2023	Febrero de 2024
Hoteleros	70,36	74,18
No hoteleros	55,56	47,72
· Camping	79,32	96,35
· Apartamentos	44,81	44,40
<b>Total</b>	<b>61,95</b>	<b>60,83</b>

Fuente: Encuesta sobre la ocupación turística en Calp, 2024.

## GRÁFICOS

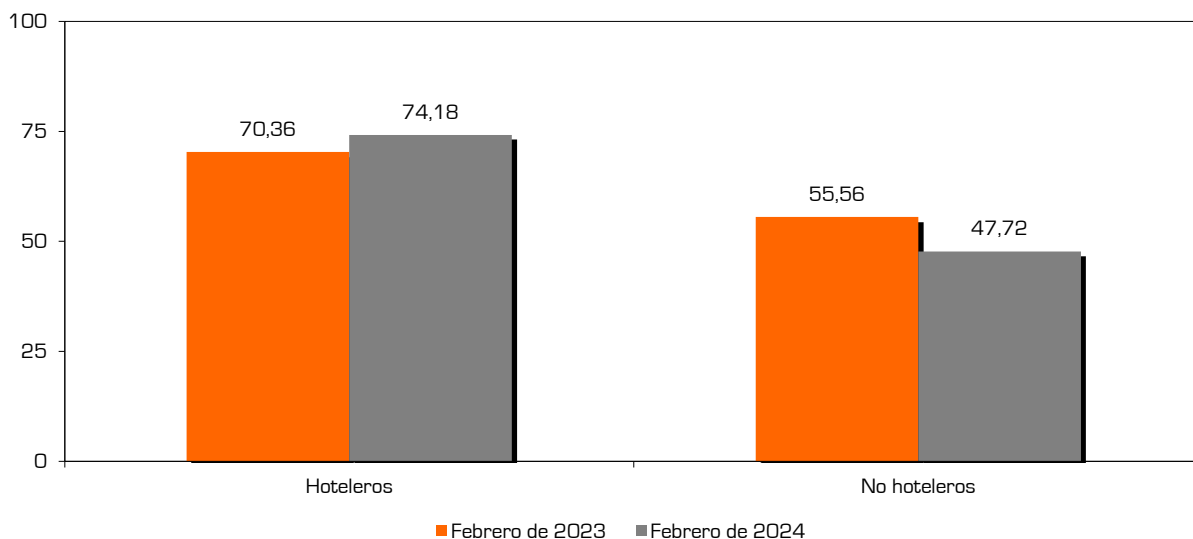
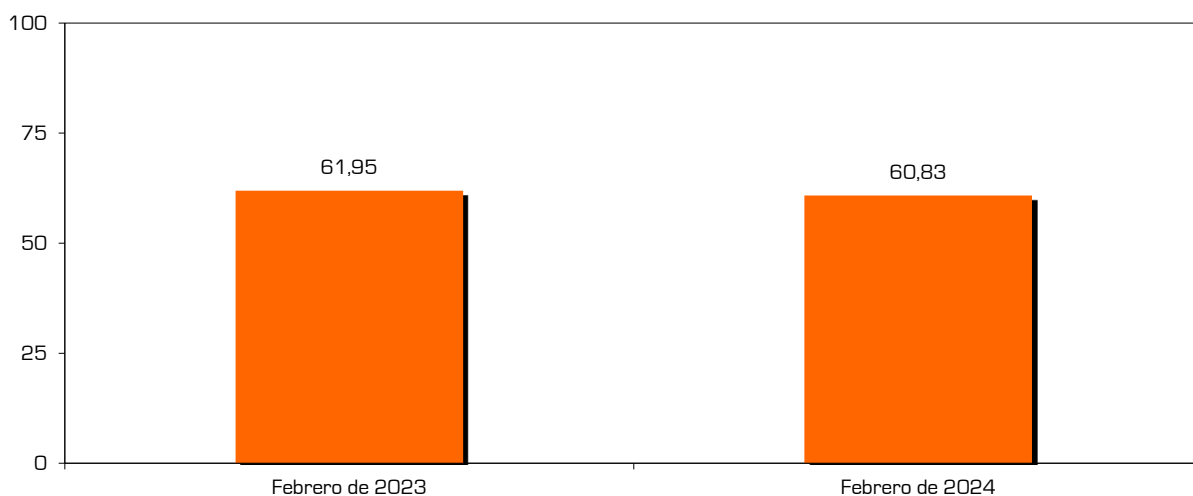

## CONCLUSIONES

La ocupación turística de febrero en Calp sufre un ligero retroceso respecto al año anterior (61,95% frente a 60,83%). Los hoteles y los camping experimentan un crecimiento en la oferta satisfecha, pasando los primeros del 70,36% al 74,18% y los segundos del 79,32% al 96,35%, que resulta insuficiente para contrarrestar la bajada de los apartamentos (44,81% vs. 44,40%) y, a su vez, de las modalidades no hoteleras (55,56% vs. 47,72%).

# OCUPACIÓN TURÍSTICA EN CALP, FEBRERO DE 2024

EVOLUCIÓN DE LA OCUPACIÓN

## TABLA

Evolución de la ocupación	Hoteleros	No hoteleros	Camping	Apartamentos	Total
Febrero de 2023	70,36	55,56	79,32	44,81	61,95
Marzo de 2023	71,77	43,14	65,04	39,42	56,48
Pascua de 2023	80,24	49,47	91,09	45,93	63,40
Abril de 2023	79,77	42,02	60,39	39,37	58,43
Mayo de 2023	73,21	37,54	62,13	35,44	53,86
1ª Junio de 2023	80,21	38,49	34,69	39,04	56,86
2º Junio de 2023	87,71	43,79	35,60	44,96	63,12
Junio de 2023	83,96	41,14	35,15	42,00	59,99
1ª Julio de 2023	85,64	57,85	44,79	59,82	69,77
2ª Julio de 2023	84,08	69,56	50,49	72,43	75,78
Julio de 2023	84,86	63,70	47,64	66,13	72,77
1ª Agosto de 2023	92,40	77,02	70,42	78,11	83,89
2ª Agosto de 2023	92,53	74,73	59,32	77,28	82,68
Agosto de 2023	92,47	75,88	64,87	77,69	83,29
1ª Septiembre de 2023	85,43	55,77	54,02	56,03	69,52
2ª Septiembre de 2023	82,00	45,34	68,49	41,79	62,39
Septiembre de 2023	83,72	50,57	61,26	48,94	65,96
Puente Octubre de 2023	88,18	53,07	80,28	48,66	68,79
Octubre de 2023	80,61	50,46	78,42	45,85	64,07
Noviembre de 2023	65,71	36,76	81,45	29,12	48,00
Puente Diciembre de 2023	78,91	41,96	80,34	35,37	56,12
Diciembre de 2023	64,08	40,33	80,67	33,41	49,43
Enero de 2024	64,52	42,29	81,46	37,01	51,77
Febrero de 2024	74,18	47,72	96,35	44,40	60,83

Fuente: Encuesta sobre la ocupación turística en Calp, 2024.

## GRÁFICO

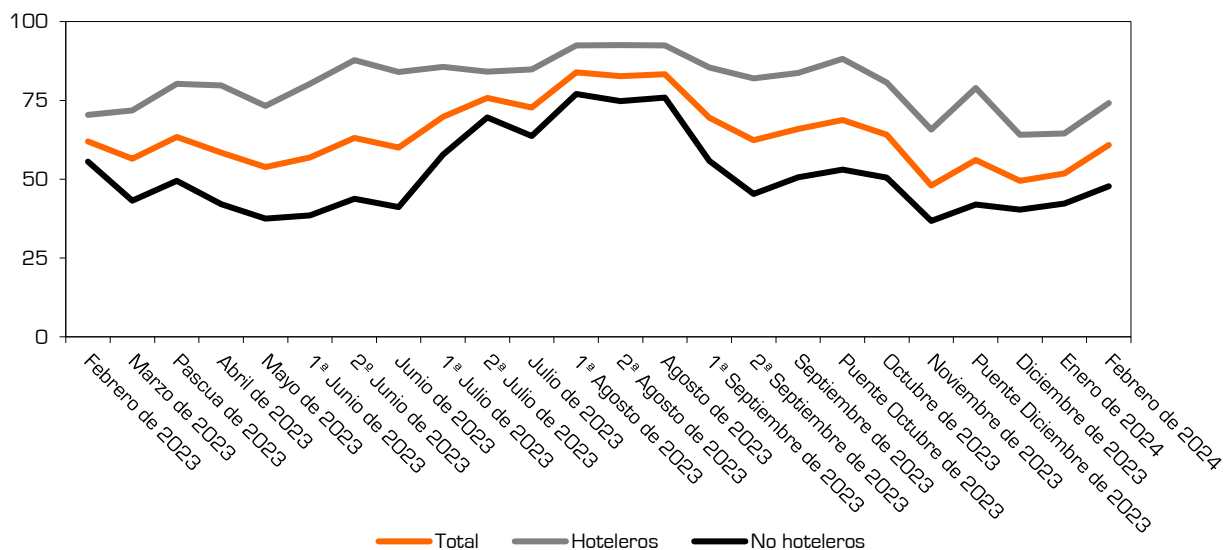

## CONCLUSIONES

En febrero, continúa la tendencia creciente, ya iniciada en enero, de las tres líneas de ocupación que se observan en el gráfico. Eso sí, aún es demasiado pronto para apreciar una trayectoria de convergencia entre las tipologías de alojamiento que suele darse en periodos estivales.

# OCUPACIÓN TURÍSTICA EN CALP, FEBRERO DE 2024

OCUPACIÓN POR NACIONALIDAD

## TABLA

Grado de ocupación según nacionalidad	Español	Extranjero
Hoteleros	38,58	61,42
No hoteleros	7,12	92,88
· Camping	4,62	95,38
· Apartamentos	7,49	92,51
<b>Total</b>	<b>26,13</b>	<b>73,87</b>

Fuente: Encuesta sobre la ocupación turística en Calp, 2024.

## GRÁFICOS

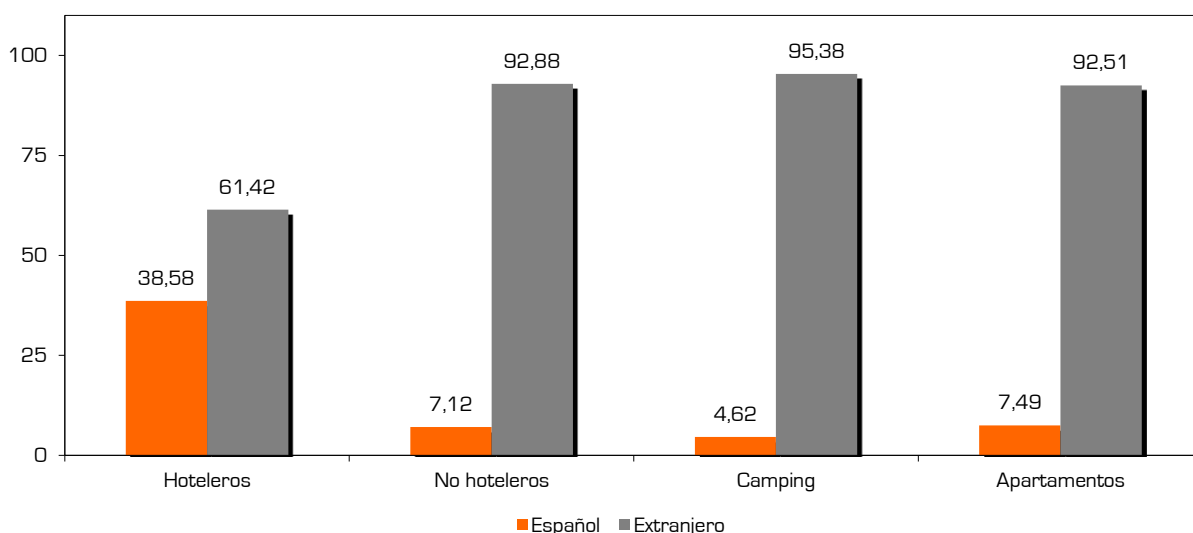
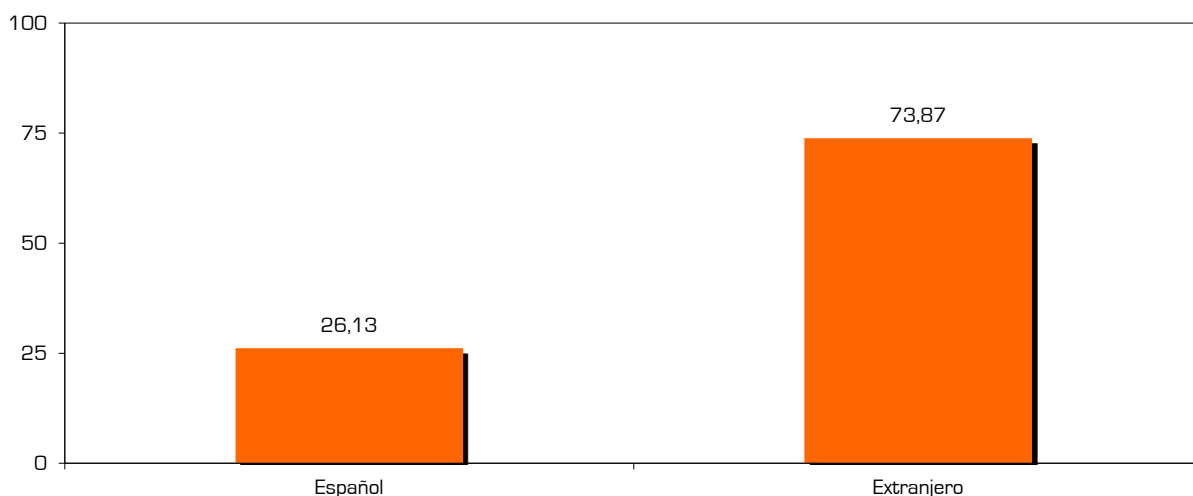

## CONCLUSIONES

Dominio muy marcado de los extranjeros, que acaparan 3 de cada 4 plazas ofertadas. Esta pauta se extiende a través de los diferentes modelos de hospedaje, especialmente en las acomodaciones no hoteleras (92,88% frente a 7,12%) y, en menor medida, en los hoteles (38,58% de nacionales y 61,42% de foráneos).