



INFORME

**OCUPACIÓN TURÍSTICA EN CALP,
DICIEMBRE DE 2023**



investratègia
estudis d'opinió i mercat

C/. Les Capelletes 34 1r 1a
03726 poble nou de benitaxell (alacant)
tel. 966 493 392
tecnicos@investratègia.com
www.investratègia.com

OCUPACIÓN TURÍSTICA EN CALP, DICIEMBRE DE 2023

ÍNDICE

	<i>Página</i>
➤ Grado de ocupación	1
➤ Evolución de la ocupación	2
➤ Ocupación por nacionalidad	3

OCUPACIÓN TURÍSTICA EN CALP, DICIEMBRE DE 2023

GRADO DE OCUPACIÓN

TABLA

Grado de ocupación	Diciembre de 2022	Diciembre de 2023
Hoteleros	59,50	64,08
No hoteleros	41,73	40,33
· Camping	59,73	80,67
· Apartamentos	33,13	33,41
Total	49,27	49,43

Fuente: Encuesta sobre la ocupación turística en Calp, 2023.

GRÁFICOS

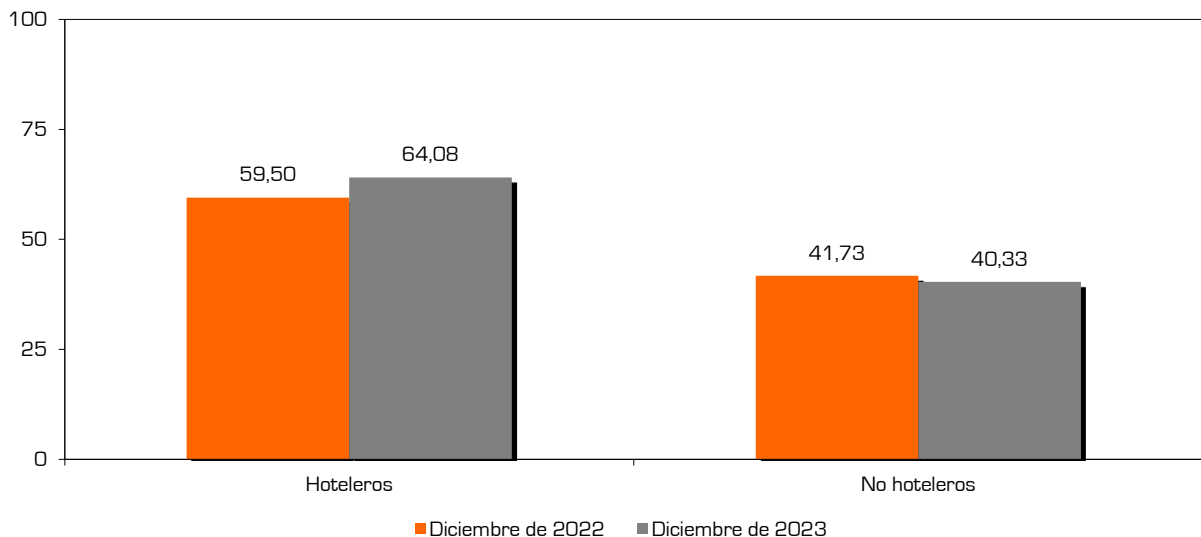
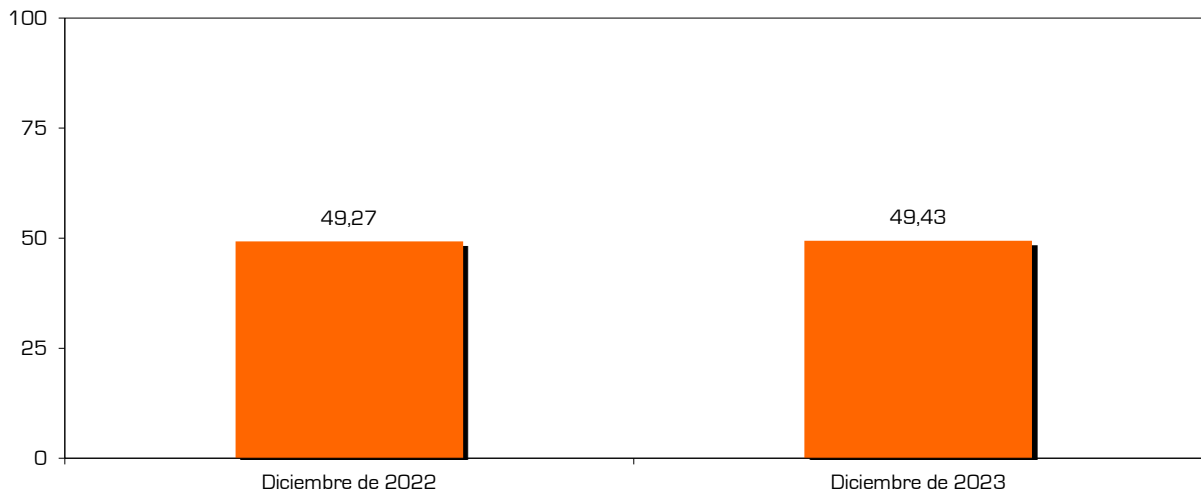

CONCLUSIONES

Calp obtiene en 2023 el mayor guarismo registrado en diciembre, desde que se realiza este estudio (49,43%). Los camping se erigen como los establecimientos que más crecen respecto al año anterior, haciendo que también se posicione como la modalidad con mayor ocupación (80,67%). Por su parte, los hoteles marcan un nada desdeñable 64,08% y los apartamentos se mantienen con un 33,41%.

OCUPACIÓN TURÍSTICA EN CALP, DICIEMBRE DE 2023

EVOLUCIÓN DE LA OCUPACIÓN

TABLA

Evolución de la ocupación	Hoteleros	No hoteleros	Camping	Apartamentos	Total
Diciembre de 2022	59,50	41,73	59,73	33,13	49,27
Enero de 2023	60,15	51,50	78,15	41,29	54,83
Febrero de 2023	70,36	55,56	79,32	44,81	61,95
Marzo de 2023	71,77	43,14	65,04	39,42	56,48
Pascua de 2023	80,24	49,47	91,09	45,93	63,40
Abril de 2023	79,77	42,02	60,39	39,37	58,43
Mayo de 2023	73,21	37,54	62,13	35,44	53,86
1ª Junio de 2023	80,21	38,49	34,69	39,04	56,86
2ª Junio de 2023	87,71	43,79	35,60	44,96	63,12
Junio de 2023	83,96	41,14	35,15	42,00	59,99
1ª Julio de 2023	85,64	57,85	44,79	59,82	69,77
2ª Julio de 2023	84,08	69,56	50,49	72,43	75,78
Julio de 2023	84,86	63,70	47,64	66,13	72,77
1ª Agosto de 2023	92,40	77,02	70,42	78,11	83,89
2ª Agosto de 2023	92,53	74,73	59,32	77,28	82,68
Agosto de 2023	92,47	75,88	64,87	77,69	83,29
1ª Septiembre de 2023	85,43	55,77	54,02	56,03	69,52
2ª Septiembre de 2023	82,00	45,34	68,49	41,79	62,39
Septiembre de 2023	83,72	50,57	61,26	48,94	65,96
Puente Octubre de 2023	88,18	53,07	80,28	48,66	68,79
Octubre de 2023	80,61	50,46	78,42	45,85	64,07
Noviembre de 2023	65,71	36,76	81,45	29,12	48,00
Puente Diciembre de 2023	78,91	41,96	80,34	35,37	56,12
Diciembre de 2023	64,08	40,33	80,67	33,41	49,43

Fuente: Encuesta sobre la ocupación turística en Calp, 2023.

GRÁFICO

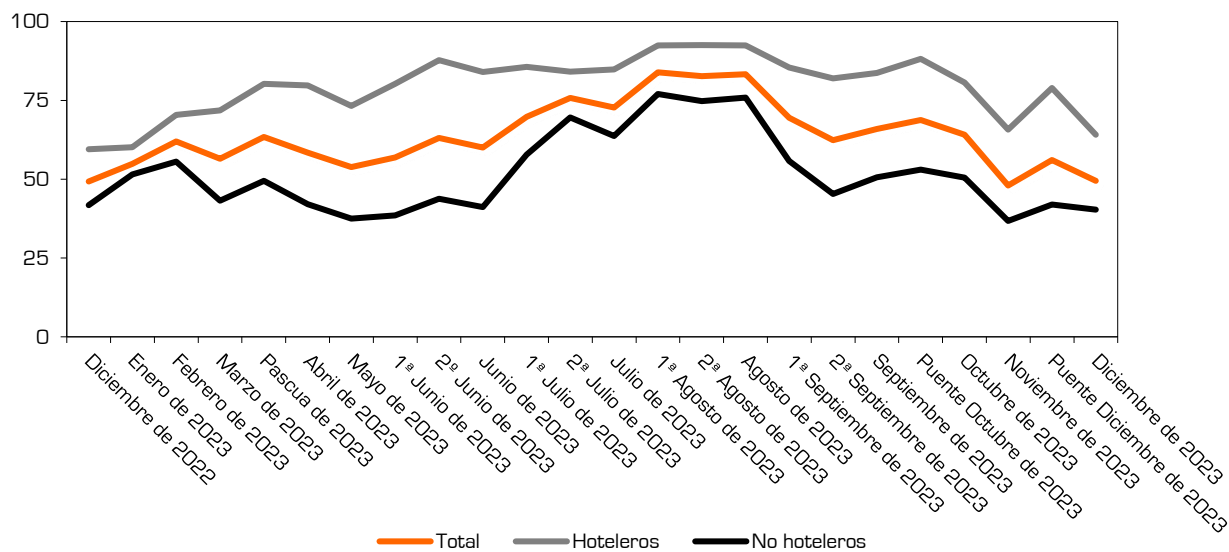

CONCLUSIONES

Calp, como destino de sol y playa, cosecha sus datos menos relevantes en la temporada de invierno. Esta caída en las líneas de tendencia en diciembre se repite regularmente en este periodo.

OCUPACIÓN TURÍSTICA EN CALP, DICIEMBRE DE 2023

OCUPACIÓN POR NACIONALIDAD

TABLA

Grado de ocupación según nacionalidad	Español	Extranjero
Hoteleros	47,92	52,08
No hoteleros	14,52	85,48
· Camping	5,80	94,20
· Apartamentos	18,14	81,86
Total	31,11	68,89

Fuente: Encuesta sobre la ocupación turística en Calp, 2023.

GRÁFICOS

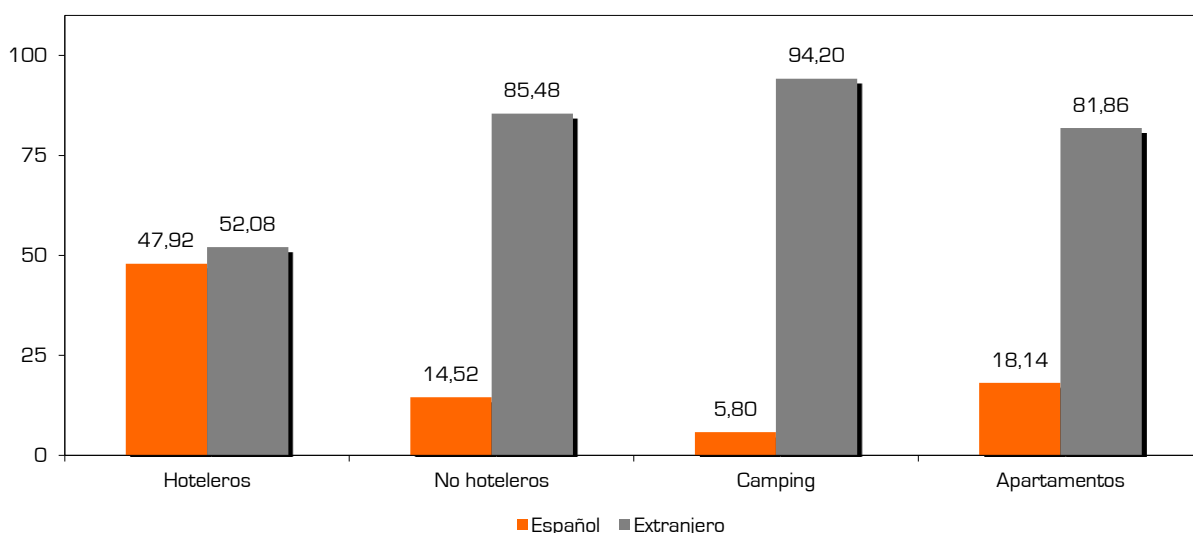
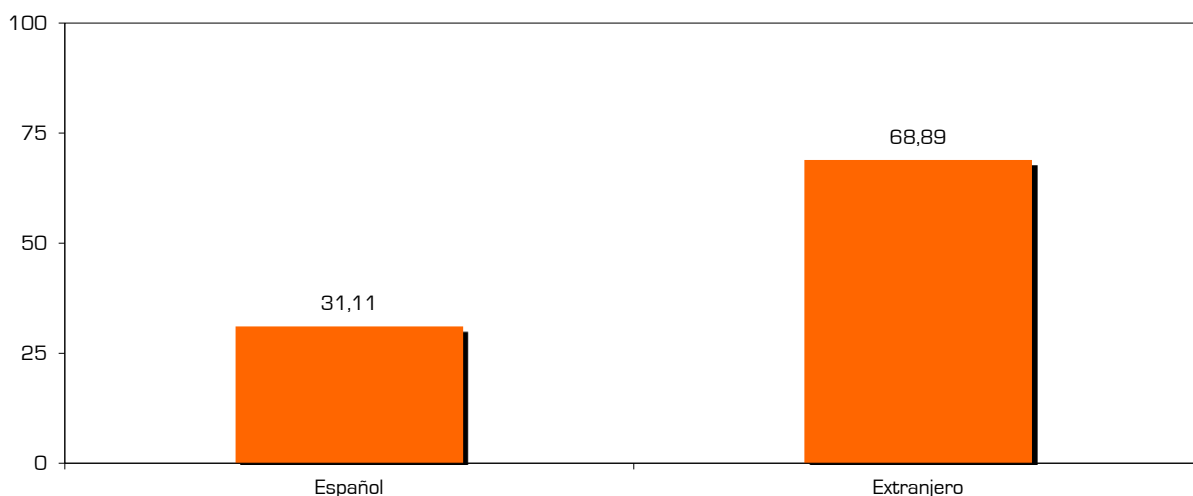

CONCLUSIONES

Amplio desequilibrio en el origen de los viajeros del mes de diciembre (68,89% de extranjeros y 31,11% de españoles). En todas las categorías de alojamiento hay una presencia mayor de foráneos, de forma más acentuada en los camping (94,2% vs. 5,8%) y en menor medida en los hoteles (52,08% frente a 47,92%).