



INFORME

**OCUPACIÓN TURÍSTICA EN CALP,
NOVIEMBRE DE 2022**



investratègia
estudis d'opinió i mercat

C/. Les Capelletes 34 1r 1a
03726 poble nou de benitaxell (alacant)
tel. 966 493 392
tecnicos@investratègia.com
www.investratègia.com

OCUPACIÓN TURÍSTICA EN CALP, NOVIEMBRE DE 2022

ÍNDICE

	<i>Página</i>
➤ Grado de ocupación	1
➤ Evolución de la ocupación	2
➤ Ocupación por nacionalidad	3

OCUPACIÓN TURÍSTICA EN CALP, NOVIEMBRE DE 2022

GRADO DE OCUPACIÓN

TABLA

Grado de ocupación	Noviembre de 2021	Noviembre de 2022
Hoteleros	34,21	66,14
No hoteleros	33,92	32,28
· Camping	52,58	50,08
· Apartamentos	26,33	25,93
Total	34,04	46,74

Fuente: Encuesta sobre la ocupación turística en Calp, 2022.

GRÁFICOS

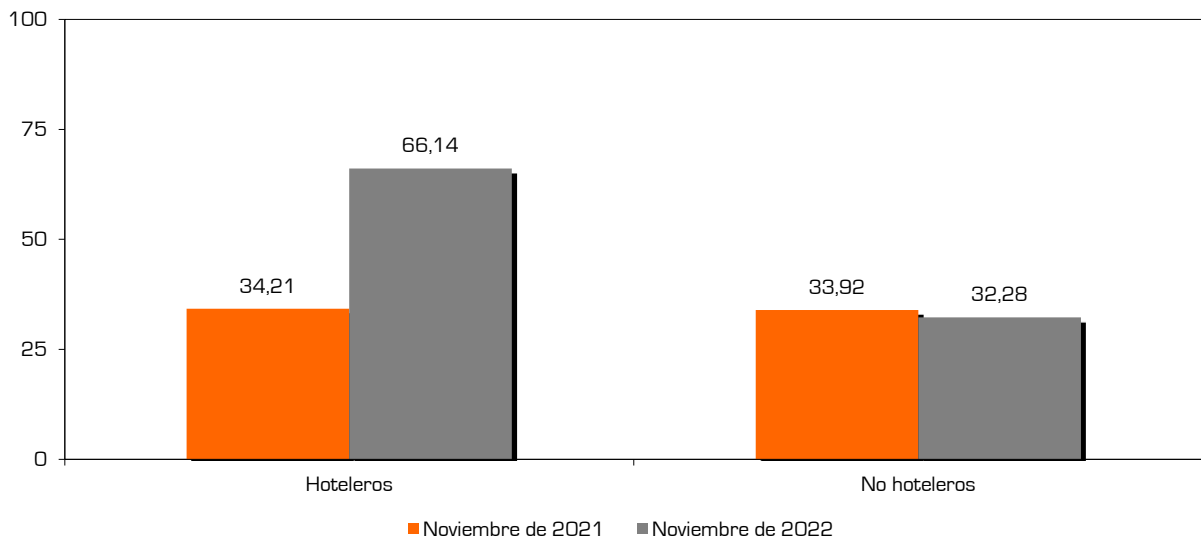
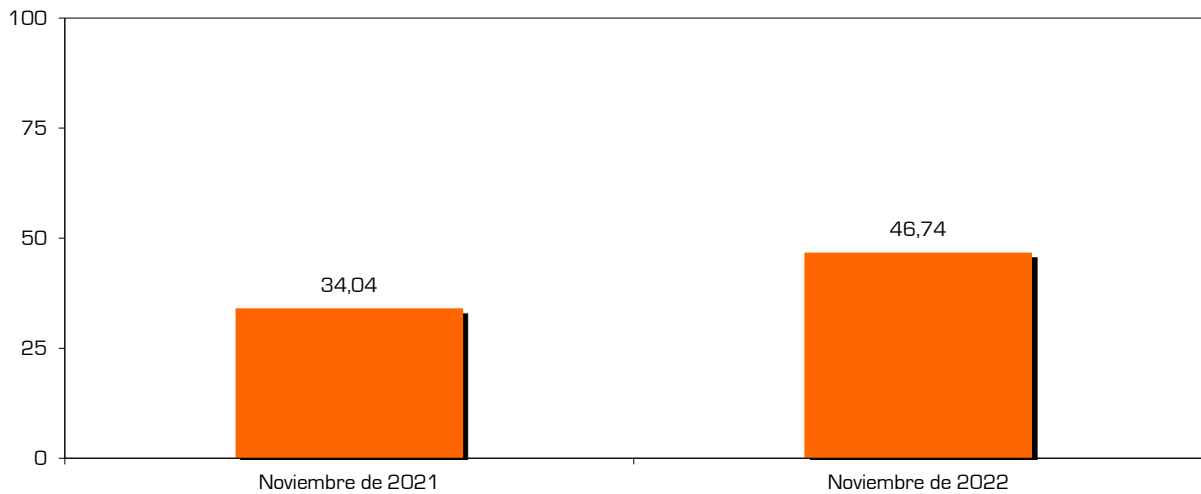

CONCLUSIONES

Calp experimenta un repunte en su ocupación de noviembre respecto al año previo (34,04% frente a 46,74%), llegando incluso a sobrepasar cifras logradas en cursos anteriores a la aparición de la Covid-19 (42,83% en 2019 y 39,5% en 2018). Este crecimiento viene liderado por los sobresalientes datos de los hoteles, que pasan de un 34,21% a un 66,14% de camas ocupadas. Los establecimientos no hoteleros, en cambio, apenas experimentan variaciones.

OCUPACIÓN TURÍSTICA EN CALP, NOVIEMBRE DE 2022

EVOLUCIÓN DE LA OCUPACIÓN

TABLA

Evolución de la ocupación	Hoteleros	No hoteleros	Camping	Apartamentos	Total
Noviembre de 2021	34,21	33,92	52,58	26,33	34,04
Puente Diciembre de 2021	66,22	41,66	61,82	35,62	51,83
Diciembre de 2021	38,66	32,54	58,22	24,80	34,77
Enero de 2022	43,23	34,82	62,90	24,99	37,63
Febrero de 2022	57,73	39,75	62,84	31,65	45,98
Marzo de 2022	56,80	34,72	46,14	30,46	43,40
Pascua de 2022	75,32	56,30	38,98	61,43	64,63
Abril de 2022	66,32	44,59	42,84	45,05	53,66
Mayo de 2022	73,31	38,50	25,44	41,89	51,85
1ª Junio de 2022	73,10	48,14	24,96	57,94	61,53
2ª Junio de 2022	79,61	57,63	29,39	69,26	69,32
Junio de 2022	76,36	52,93	27,17	63,67	65,44
1ª Julio de 2022	80,88	69,58	50,64	74,97	74,82
2ª Julio de 2022	87,16	77,70	63,69	81,67	82,08
Julio de 2022	84,02	73,64	57,17	78,33	78,45
1ª Agosto de 2022	91,29	84,64	82,83	85,20	87,83
2ª Agosto de 2022	90,22	77,13	63,42	81,41	83,42
Agosto de 2022	90,76	80,89	73,13	83,31	85,63
1ª Septiembre de 2022	78,65	61,02	55,37	62,97	69,82
2ª Septiembre de 2022	76,73	47,41	59,49	43,20	62,09
Septiembre de 2022	77,69	54,24	57,43	53,13	65,96
Puente Octubre de 2022	73,90	44,00	64,01	37,08	58,53
Octubre de 2022	83,04	41,56	51,11	37,49	58,65
Noviembre de 2022	66,14	32,28	50,08	25,93	46,74

Fuente: Encuesta sobre la ocupación turística en Calp, 2022.

GRÁFICO

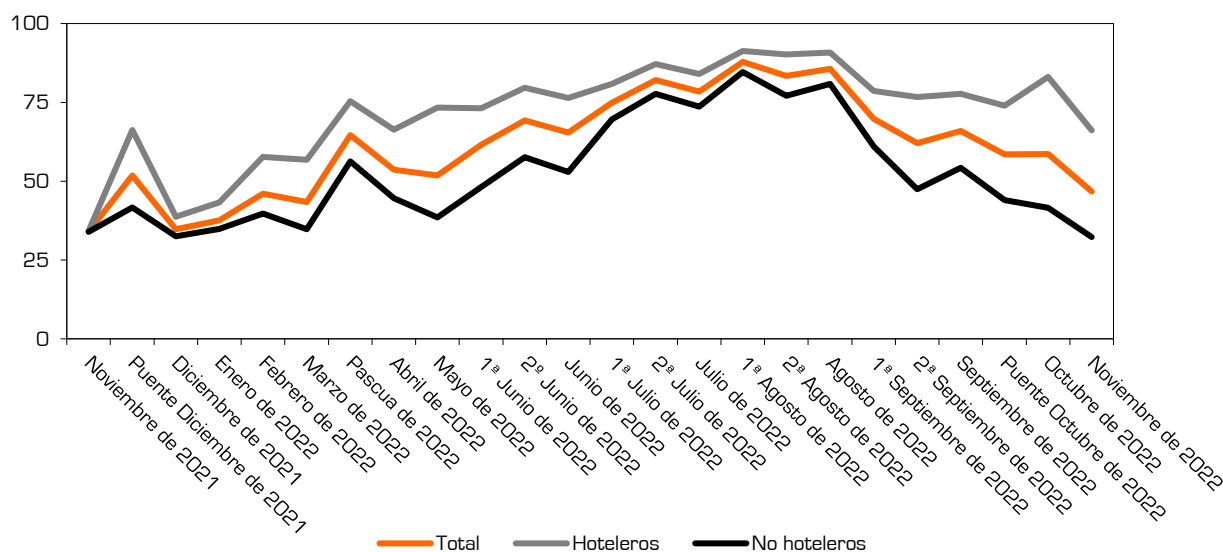

CONCLUSIONES

La llegada de noviembre trae consigo un descenso en la ocupación, dejando guarismos similares a los logrados en la etapa precedente a la época estival. Sin embargo, estos resultados no deben preocupar, pues como vemos, forman parte del ciclo turístico anual calpino.

OCUPACIÓN TURÍSTICA EN CALP, NOVIEMBRE DE 2022

OCUPACIÓN POR NACIONALIDAD

TABLA

Grado de ocupación según nacionalidad	Español	Extranjero
Hoteleros	53,03	46,97
No hoteleros	11,47	88,53
· Camping	6,60	93,40
· Apartamentos	14,83	85,17
Total	36,59	63,41

Fuente: Encuesta sobre la ocupación turística en Calp, 2022.

GRÁFICOS

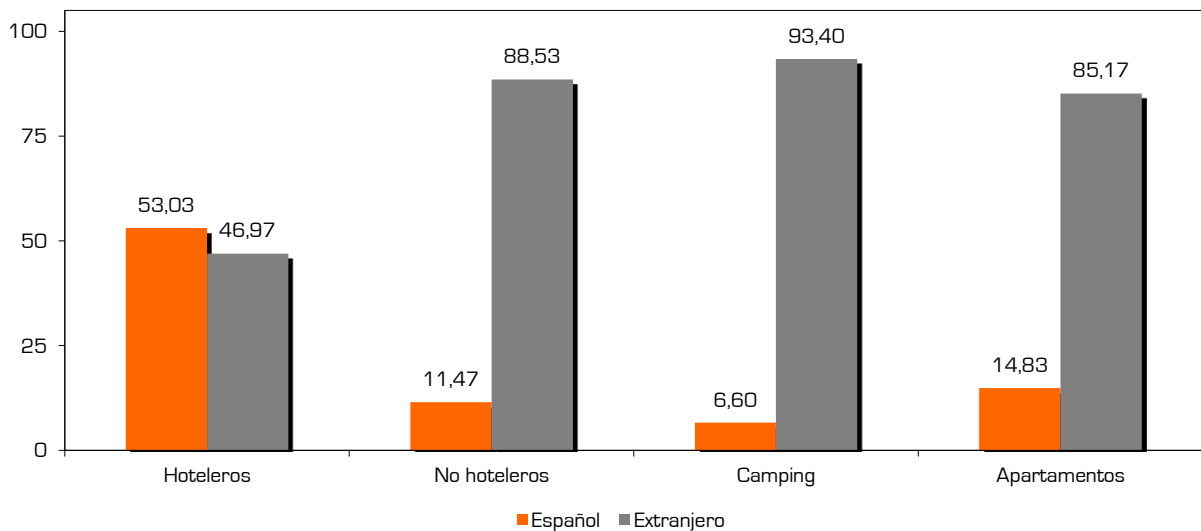
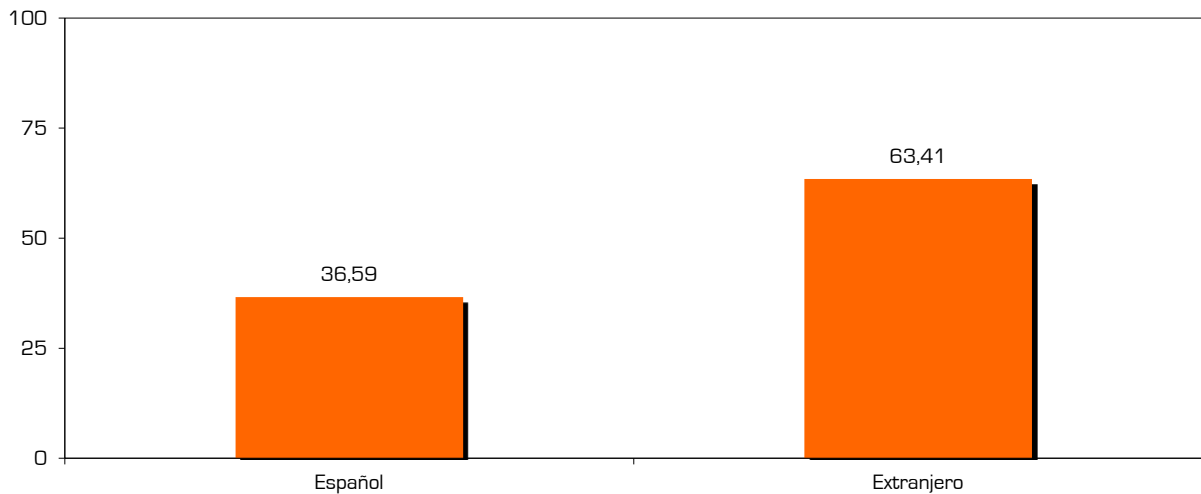

CONCLUSIONES

Se detecta una destacada presencia de extranjeros entre los turistas de Calp (63,41%). Aún así, este desequilibrio ha menguado si lo comparamos a los anteriores informes de este mismo mes, donde los nacionales registraban un 26,44% en 2021 y un 21,28% en 2020. Podríamos clasificar de aplastante la ocupación de los foráneos en los alojamientos no hoteleros, donde, aproximadamente, solo se hospeda 1 ciudadano patrio por cada 10 turistas.