



INFORME

**OCUPACIÓN TURÍSTICA EN CALP,
NOVIEMBRE DE 2023**



investratègia
estudis d'opinió i mercat

C/. Les Capelletes 34 1r 1a
03726 poble nou de benitaxell (alacant)
tel. 966 493 392
tecnicos@investratègia.com
www.investratègia.com

OCUPACIÓN TURÍSTICA EN CALP, NOVIEMBRE DE 2023

ÍNDICE

	<i>Página</i>
➤ Grado de ocupación	1
➤ Evolución de la ocupación	2
➤ Ocupación por nacionalidad	3

OCUPACIÓN TURÍSTICA EN CALP, NOVIEMBRE DE 2023

GRADO DE OCUPACIÓN

TABLA

Grado de ocupación	Noviembre de 2022	Noviembre de 2023
Hoteleros	66,14	65,71
No hoteleros	32,28	36,76
· Camping	50,08	81,45
· Apartamentos	25,93	29,12
Total	46,74	48,00

Fuente: Encuesta sobre la ocupación turística en Calp, 2023.

GRÁFICOS

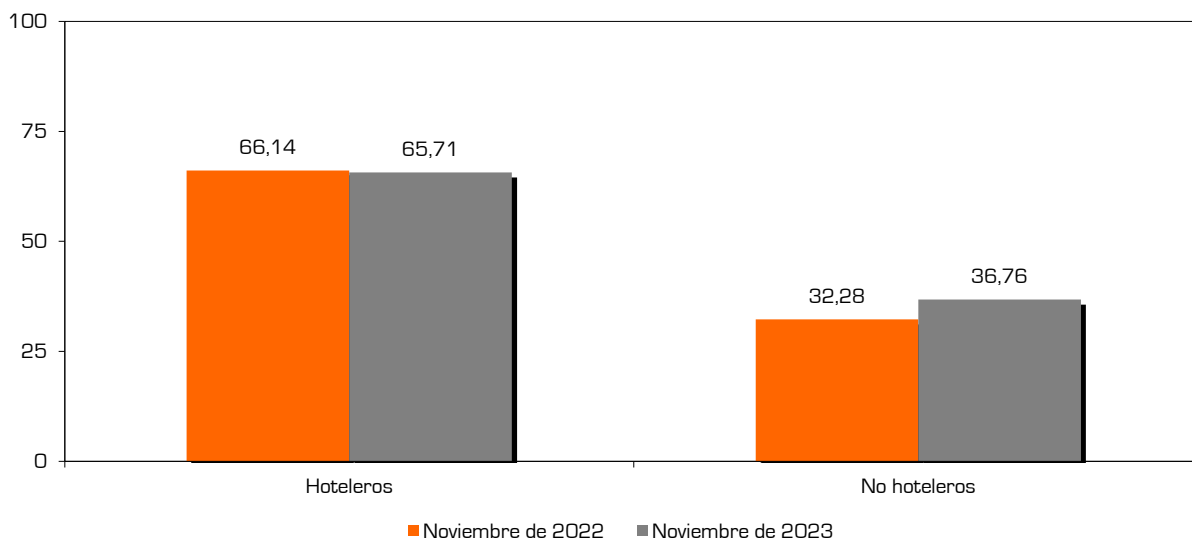
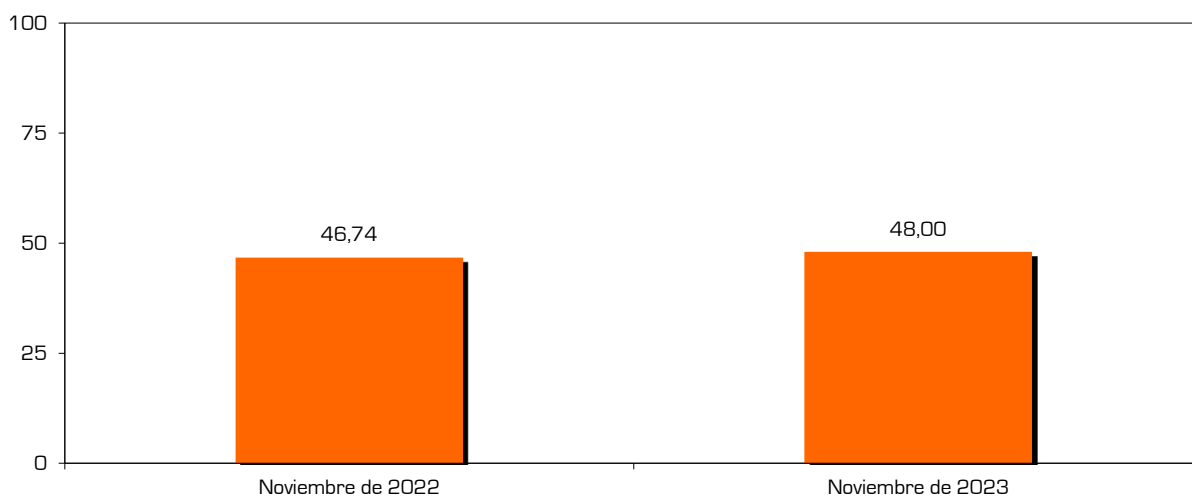

CONCLUSIONES

El guarismo de 2023 (48%) supera por poco al logrado en 2022 (46,74%) y se sitúa como el mejor registro del mes de noviembre desde que se realiza este estudio. Por tipologías, los hoteles mantienen un resultado muy similar al del año anterior (66,14% vs, 65,71%), mientras que el resto de establecimientos aumentan su proporción de camas ocupadas (32,28% frente a 36,76%).

OCUPACIÓN TURÍSTICA EN CALP, NOVIEMBRE DE 2023

EVOLUCIÓN DE LA OCUPACIÓN

TABLA

Evolución de la ocupación	Hoteleros	No hoteleros	Camping	Apartamentos	Total
Noviembre de 2022	66,14	32,28	50,08	25,93	46,74
Puente Diciembre de 2022	76,71	44,95	74,15	33,12	59,28
Diciembre de 2022	59,50	41,73	59,73	33,13	49,27
Enero de 2023	60,15	51,50	78,15	41,29	54,83
Febrero de 2023	70,36	55,56	79,32	44,81	61,95
Marzo de 2023	71,77	43,14	65,04	39,42	56,48
Pascua de 2023	80,24	49,47	91,09	45,93	63,40
Abril de 2023	79,77	42,02	60,39	39,37	58,43
Mayo de 2023	73,21	37,54	62,13	35,44	53,86
1ª Junio de 2023	80,21	38,49	34,69	39,04	56,86
2ª Junio de 2023	87,71	43,79	35,60	44,96	63,12
Junio de 2023	83,96	41,14	35,15	42,00	59,99
1ª Julio de 2023	85,64	57,85	44,79	59,82	69,77
2ª Julio de 2023	84,08	69,56	50,49	72,43	75,78
Julio de 2023	84,86	63,70	47,64	66,13	72,77
1ª Agosto de 2023	92,40	77,02	70,42	78,11	83,89
2ª Agosto de 2023	92,53	74,73	59,32	77,28	82,68
Agosto de 2023	92,47	75,88	64,87	77,69	83,29
1ª Septiembre de 2023	85,43	55,77	54,02	56,03	69,52
2ª Septiembre de 2023	82,00	45,34	68,49	41,79	62,39
Septiembre de 2023	83,72	50,57	61,26	48,94	65,96
Puente Octubre de 2023	88,18	53,07	80,28	48,66	68,79
Octubre de 2023	80,61	50,46	78,42	45,85	64,07
Noviembre de 2023	65,71	36,76	81,45	29,12	48,00

Fuente: Encuesta sobre la ocupación turística en Calp, 2023.

GRÁFICO

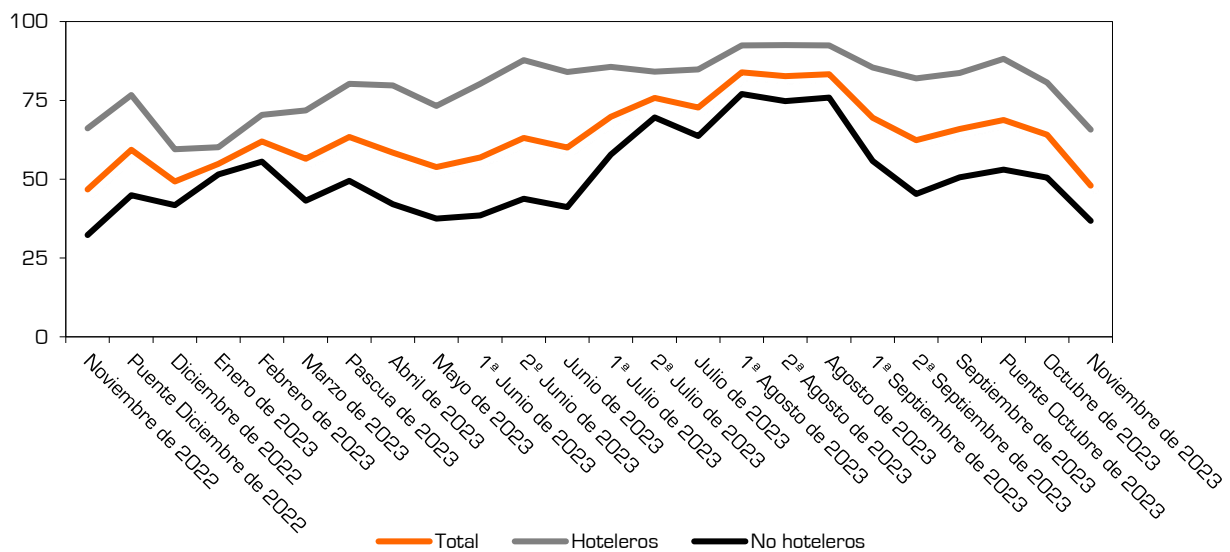

CONCLUSIONES

Con el fin del verano y los puentes otoñales, también termina el periodo de mayor ocupación en Calp. Esto provoca que las líneas decaigan significativamente, algo muy habitual y nada alarmante en los destinos turísticos de sol y playa.

OCUPACIÓN TURÍSTICA EN CALP, NOVIEMBRE DE 2023

OCUPACIÓN POR NACIONALIDAD

TABLA

<i>Grado de ocupación según nacionalidad</i>	<i>Español</i>	<i>Extranjero</i>
Hoteleros	42,46	57,54
No hoteleros	4,91	95,09
· Camping	3,01	96,99
· Apartamentos	5,82	94,18
Total	24,86	75,14

Fuente: Encuesta sobre la ocupación turística en Calp, 2023.

GRÁFICOS

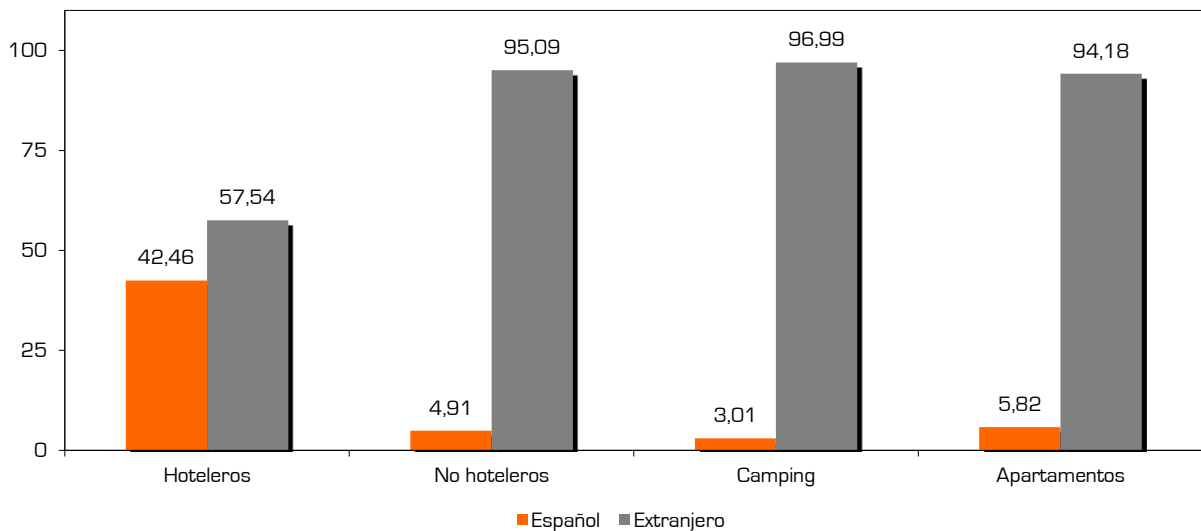
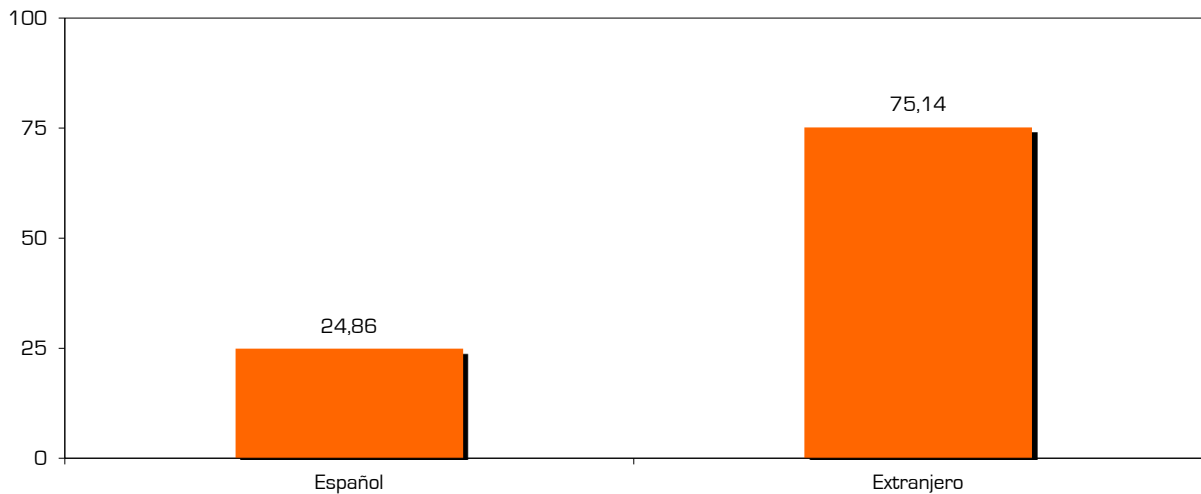

CONCLUSIONES

75 de cada 100 turistas alojados en nuestro municipio son extranjeros. Este predominio de los foráneos aparece en todas las modalidades de establecimiento contempladas, aunque no en el mismo grado: los hoteles canalizan la proporción más elevada de viajeros nacionales (42,46%) y los hospedajes no hoteleros muestran un desequilibrio muy acentuado (tan solo un 4,91% de españoles).