



**INFORME**

**OCUPACIÓN TURÍSTICA EN CALP,  
PRIMERA QUINCENA DE SEPTIEMBRE  
DE 2023**



**investratègia**  
estudis d'opinió i mercat

C/. Les Capelletes 34 1r 1a  
03726 poble nou de benitaxell (alacant)  
tel. 966 493 392  
tecnicos@investratègia.com  
www.investratègia.com

# OCUPACIÓN TURÍSTICA EN CALP, 1ª QUINCENA SEPTIEMBRE 2023

## ÍNDICE

	<i>Página</i>
➤ Grado de ocupación	<b>1</b>
➤ Evolución de la ocupación	<b>2</b>
➤ Ocupación por nacionalidad	<b>3</b>

# OCUPACIÓN TURÍSTICA EN CALP, 1ª QUINCENA SEPTIEMBRE 2023

GRADO DE OCUPACIÓN

## TABLA

Grado de ocupación	1ª Quincena de Septiembre 2022	1ª Quincena de Septiembre 2023
<b>Hoteleros</b>	78,65	85,43
<b>No hoteleros</b>	61,02	55,77
· Camping	55,37	54,02
· Apartamentos	62,97	56,03
<b>Total</b>	<b>69,82</b>	<b>69,52</b>

Fuente: Encuesta sobre la ocupación turística en Calp, 2023.

## GRÁFICOS

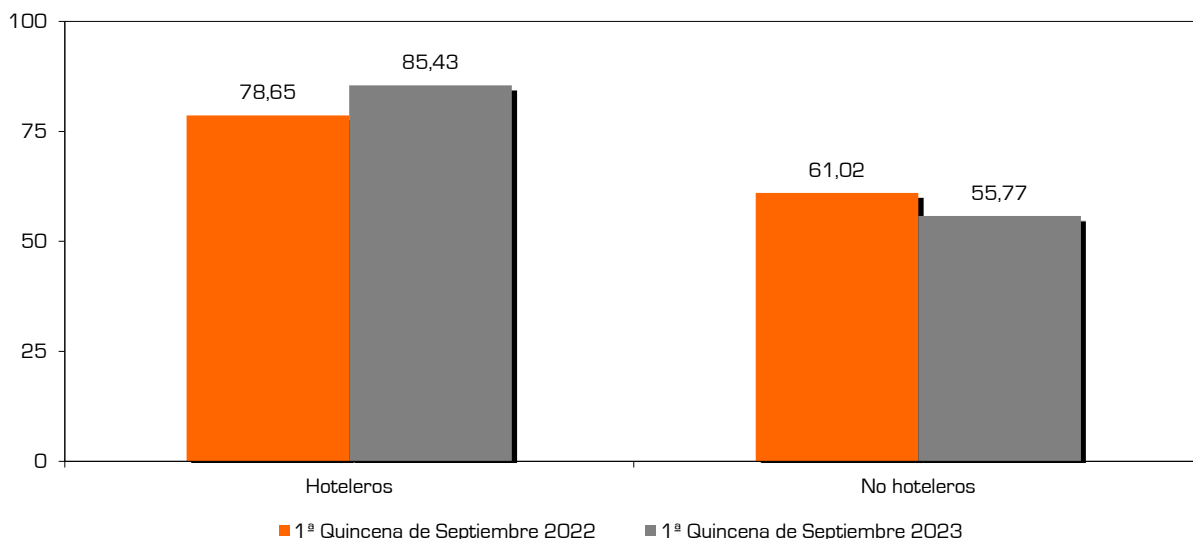
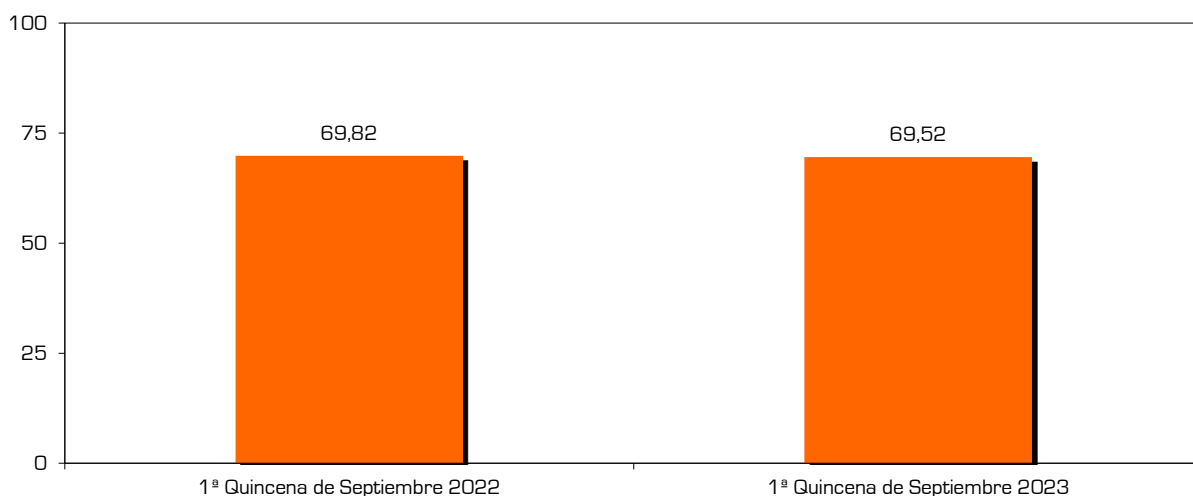

## CONCLUSIONES

La primera quincena de septiembre de 2023 mantiene unos registros de ocupación similares a los obtenidos en 2022, pasando de 69,82% a 69,52%. El comportamiento de las tipologías generales de alojamiento resulta completamente opuesto: por un lado los hoteles ascienden del 78,65% al 85,43% y, por otro, los establecimientos no hoteleros se resienten (61,02% vs. 55,77%).

# OCUPACIÓN TURÍSTICA EN CALP, 1ª QUINCENA SEPTIEMBRE 2023

EVOLUCIÓN DE LA OCUPACIÓN

## ► TABLA

Evolución de la ocupación	Hoteleros	No hoteleros	Camping	Apartamentos	Total
1ª Septiembre de 2022	78,65	61,02	55,37	62,97	69,82
2ª Septiembre de 2022	76,73	47,41	59,49	43,20	62,09
Septiembre de 2022	77,69	54,24	57,43	53,13	65,96
Puente Octubre de 2022	73,90	44,00	64,01	37,08	58,53
Octubre de 2022	83,04	41,56	51,11	37,49	58,65
Noviembre de 2022	66,14	32,28	50,08	25,93	46,74
Puente Diciembre de 2022	76,71	44,95	74,15	33,12	59,28
Diciembre de 2022	59,50	41,73	59,73	33,13	49,27
Enero de 2023	60,15	51,50	78,15	41,29	54,83
Febrero de 2023	70,36	55,56	79,32	44,81	61,95
Marzo de 2023	71,77	43,14	65,04	39,42	56,48
Pascua de 2023	80,24	49,47	91,09	45,93	63,40
Abril de 2023	79,77	42,02	60,39	39,37	58,43
Mayo de 2023	73,21	37,54	62,13	35,44	53,86
1ª Junio de 2023	80,21	38,49	34,69	39,04	56,86
2ª Junio de 2023	87,71	43,79	35,60	44,96	63,12
Junio de 2023	83,96	41,14	35,15	42,00	59,99
1ª Julio de 2023	85,64	57,85	44,79	59,82	69,77
2ª Julio de 2023	84,08	69,56	50,49	72,43	75,78
Julio de 2023	84,86	63,70	47,64	66,13	72,77
1ª Agosto de 2023	92,40	77,02	70,42	78,11	83,89
2ª Agosto de 2023	92,53	74,73	59,32	77,28	82,68
Agosto de 2023	92,47	75,88	64,87	77,69	83,29
1ª Septiembre de 2023	85,43	55,77	54,02	56,03	69,52

Fuente: Encuesta sobre la ocupación turística en Calp, 2023.

## ► GRÁFICO

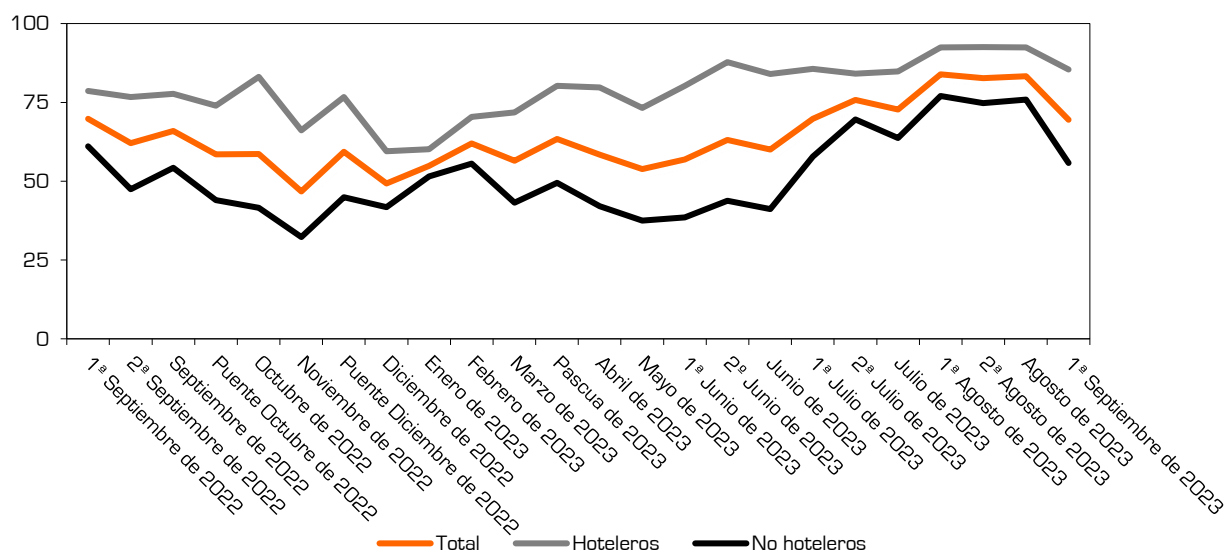

## ► CONCLUSIONES

Con el ocaso del verano también llega el fin de la temporada de sol y playa, la más relevante en nuestro municipio, por ello todos los indicadores descienden significativamente.

# OCUPACIÓN TURÍSTICA EN CALP, 1ª QUINCENA SEPTIEMBRE 2023

OCUPACIÓN POR NACIONALIDAD

## TABLA

Grado de ocupación según nacionalidad	Español	Extranjero
Hoteleros	54,28	45,72
No hoteleros	44,68	55,32
· Camping	16,80	83,20
· Apartamentos	48,77	51,23
<b>Total</b>	<b>50,15</b>	<b>49,85</b>

Fuente: Encuesta sobre la ocupación turística en Calp, 2023.

## GRÁFICOS

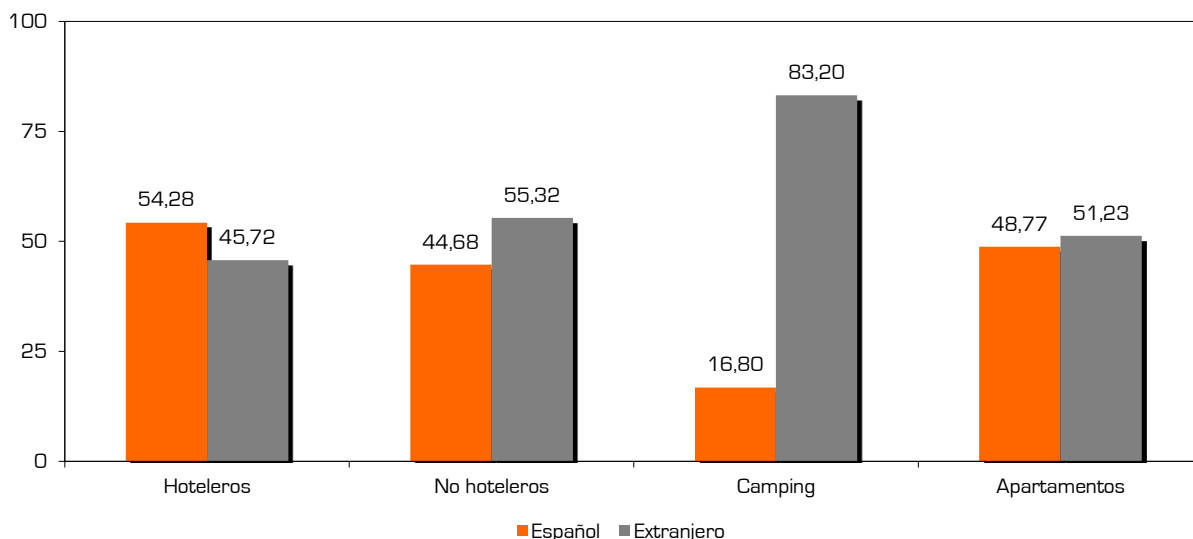
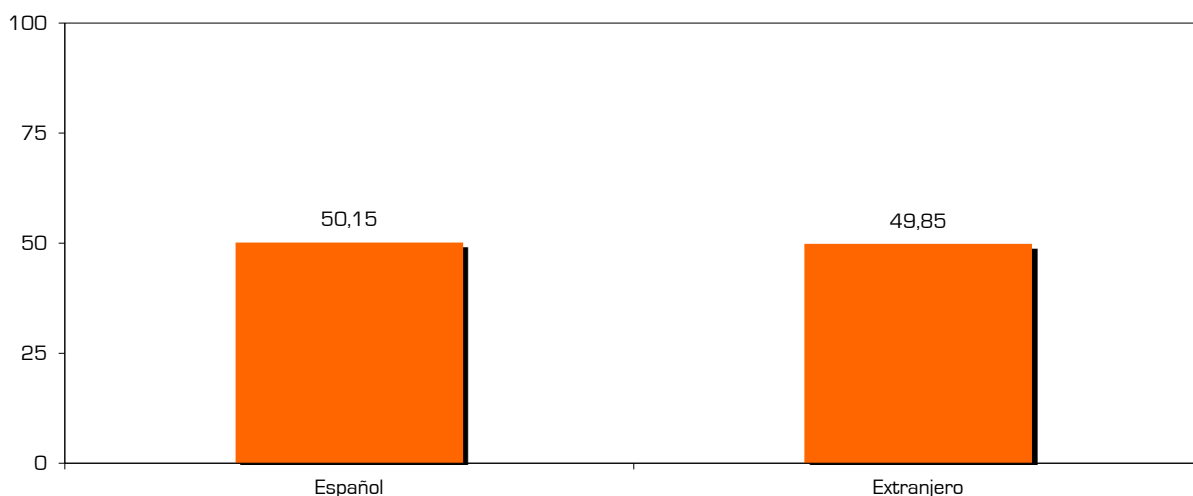

## CONCLUSIONES

La distribución por nacionalidades muestra un elevado equilibrio entre españoles (50,15%) y extranjeros (49,85%). Por modelo de establecimiento, los nacionales acaparan la mayoría de las camas de los hoteles (54,28%), mientras que los foráneos hacen lo propio en los apartamentos (51,23%) y, sobre todo, en los camping (83,2%).