



INFORME

**OCUPACIÓN TURÍSTICA EN CALP,
JUNIO DE 2023**



investratègia
estudis d'opinió i mercat

C/. Les Capelletes 34 1r 1a
03726 poble nou de benitaxell (alacant)
tel. 966 493 392
tecnicos@investratègia.com
www.investratègia.com

OCUPACIÓN TURÍSTICA EN CALP, JUNIO DE 2023

ÍNDICE

	<i>Página</i>
➤ Grado de ocupación	1
➤ Evolución de la ocupación	2
➤ Ocupación por nacionalidad	3

OCUPACIÓN TURÍSTICA EN CALP, JUNIO DE 2023

GRADO DE OCUPACIÓN

TABLA

Grado de ocupación	Junio de 2022	Junio de 2023
Hoteleros	76,36	83,96
No hoteleros	52,93	41,14
· Camping	27,17	35,15
· Apartamentos	63,67	42,00
Total	65,44	59,99

Fuente: Encuesta sobre la ocupación turística en Calp, 2023.

GRÁFICOS

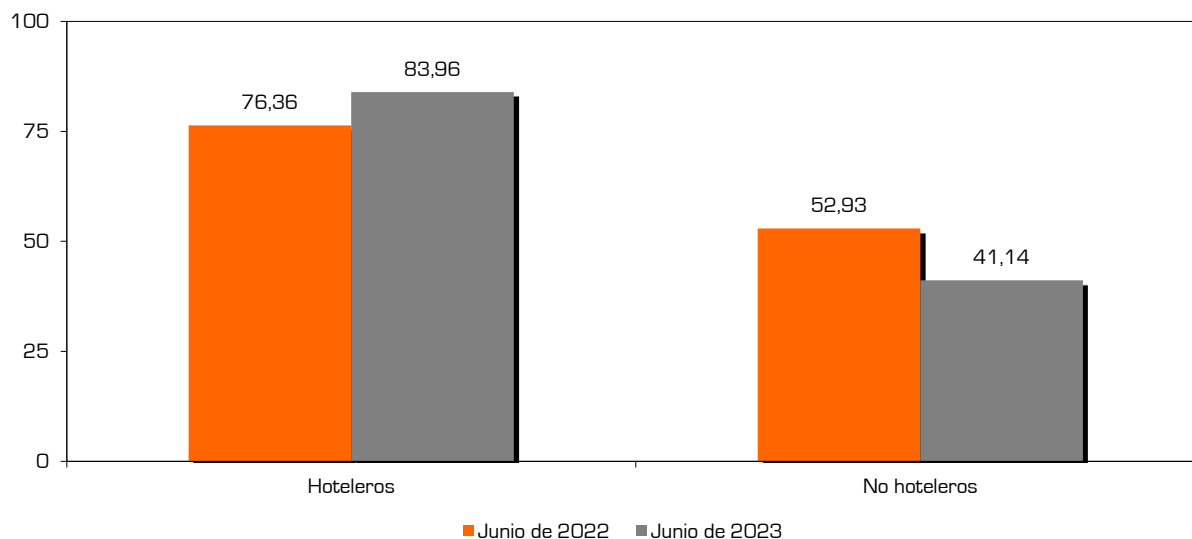
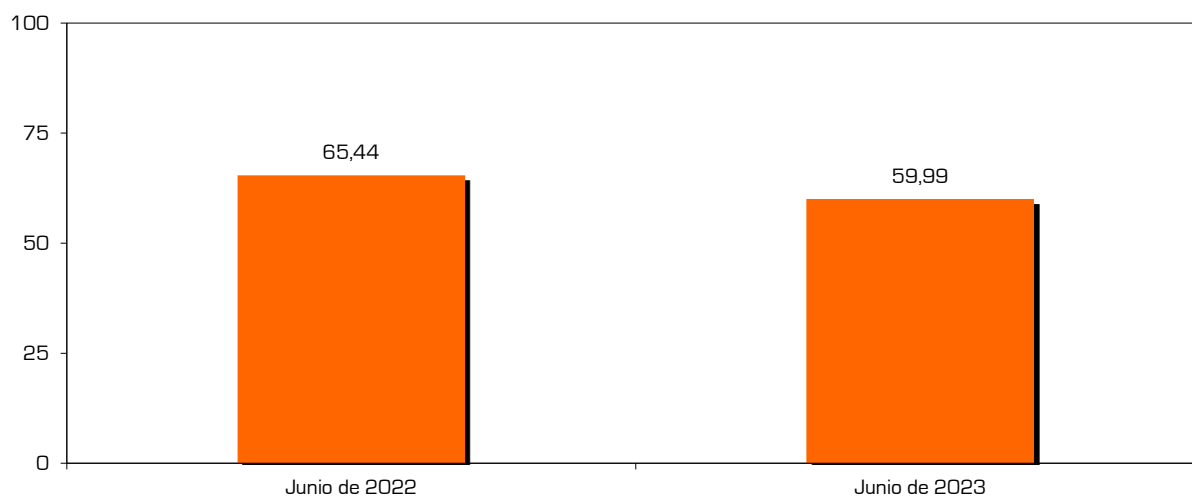

CONCLUSIONES

Calp muestra los signos lógicos de una reorganización de los guarismos, tras el periodo de cambio provocado por la Covid-19, donde pese a que la ocupación total decae (de 65,44% a 59,99%), la cifra no dista de la lograda en 2019 (60,38%). Con todo, los hoteles muestran un comportamiento fantástico, incrementando sus camas ocupadas del 76,36% al 83,96%. Lastimosamente no ocurre lo mismo en los apartamentos (63,67% frente a 42%).

OCUPACIÓN TURÍSTICA EN CALP, JUNIO DE 2023

EVOLUCIÓN DE LA OCUPACIÓN

TABLA

Evolución de la ocupación	Hoteleros	No hoteleros	Camping	Apartamentos	Total
Junio de 2022	76,36	52,93	27,17	63,67	65,44
1 ^a Julio de 2022	80,88	69,58	50,64	74,97	74,82
2 ^a Julio de 2022	87,16	77,70	63,69	81,67	82,08
Julio de 2022	84,02	73,64	57,17	78,33	78,45
1 ^a Agosto de 2022	91,29	84,64	82,83	85,20	87,83
2 ^a Agosto de 2022	90,22	77,13	63,42	81,41	83,42
Agosto de 2022	90,76	80,89	73,13	83,31	85,63
1 ^a Septiembre de 2022	78,65	61,02	55,37	62,97	69,82
2 ^a Septiembre de 2022	76,73	47,41	59,49	43,20	62,09
Septiembre de 2022	77,69	54,24	57,43	53,13	65,96
Puente Octubre de 2022	73,90	44,00	64,01	37,08	58,53
Octubre de 2022	83,04	41,56	51,11	37,49	58,65
Noviembre de 2022	66,14	32,28	50,08	25,93	46,74
Puente Diciembre de 2022	76,71	44,95	74,15	33,12	59,28
Diciembre de 2022	59,50	41,73	59,73	33,13	49,27
Enero de 2023	60,15	51,50	78,15	41,29	54,83
Febrero de 2023	70,36	55,56	79,32	44,81	61,95
Marzo de 2023	71,77	43,14	65,04	39,42	56,48
Pascua de 2023	80,24	49,47	91,09	45,93	63,40
Abril de 2023	79,77	42,02	60,39	39,37	58,43
Mayo de 2023	73,21	37,54	62,13	35,44	53,86
1 ^a Junio de 2023	80,21	38,49	34,69	39,04	56,86
2 ^a Junio de 2023	87,71	43,79	35,60	44,96	63,12
Junio de 2023	83,96	41,14	35,15	42,00	59,99

Fuente: Encuesta sobre la ocupación turística en Calp, 2023.

GRÁFICO

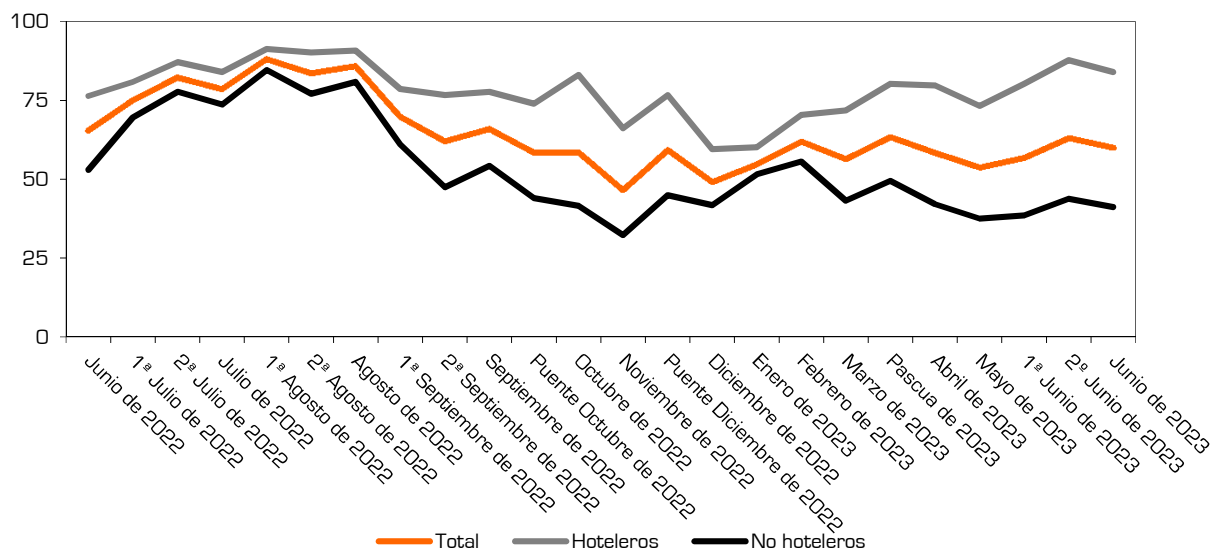

CONCLUSIONES

En el mes de junio no convergieron las líneas, como suele ser habitual durante la temporada alta, comportamiento que tradicionalmente destacaba a partir de julio, pero que se atisbaba ya durante el mes de junio.

OCUPACIÓN TURÍSTICA EN CALP, JUNIO DE 2023

OCUPACIÓN POR NACIONALIDAD

TABLA

Grado de ocupación según nacionalidad	Español	Extranjero
Hoteleros	52,39	47,61
No hoteleros	54,33	45,67
· Camping	35,03	64,97
· Apartamentos	56,63	43,37
Total	53,13	46,87

Fuente: Encuesta sobre la ocupación turística en Calp, 2023.

GRÁFICOS

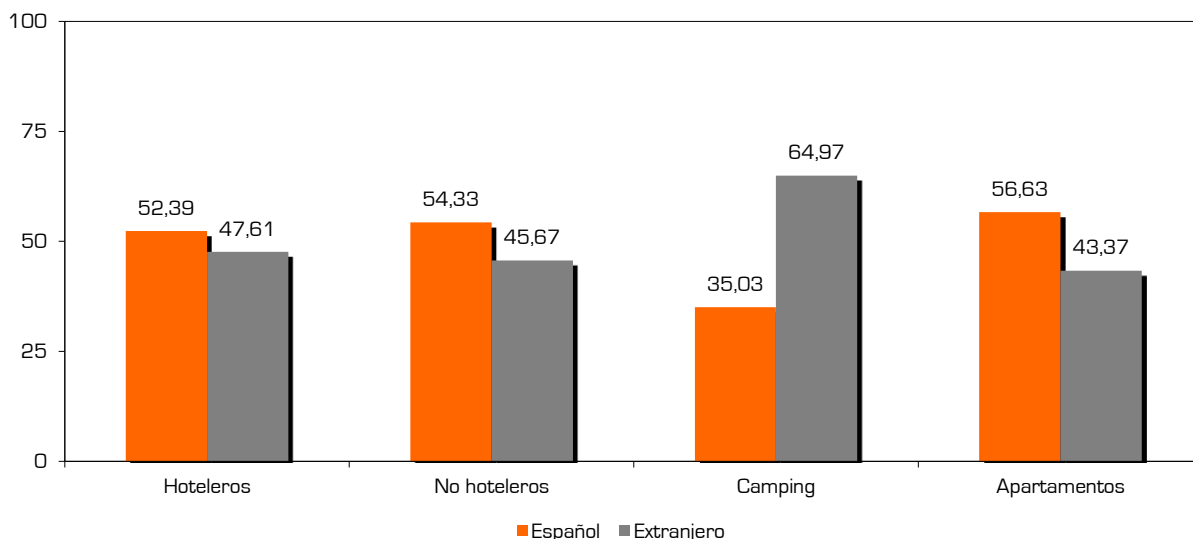
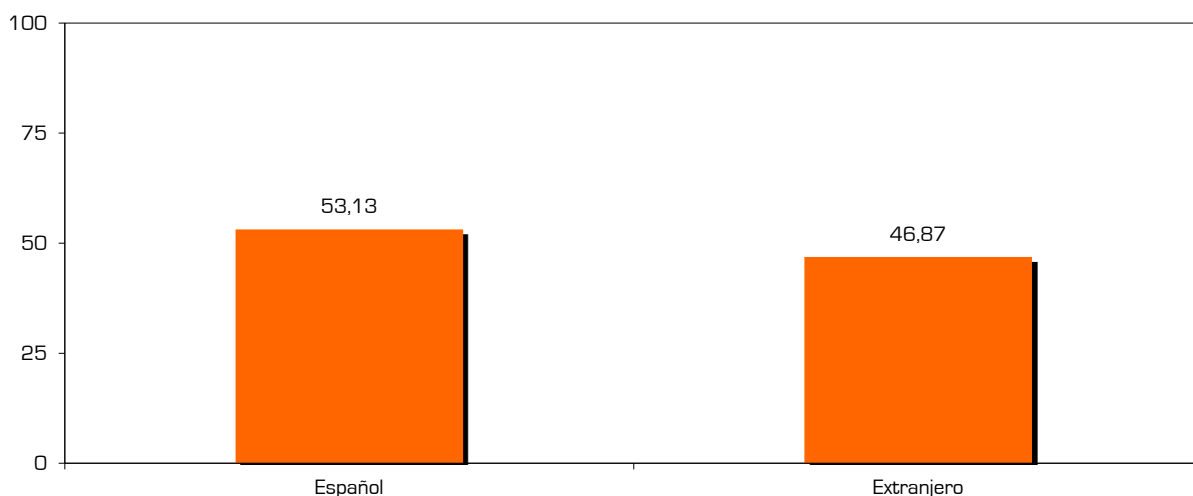

CONCLUSIONES

Han pernoctado una proporción superior de turistas españoles este año en Calp durante el mes de junio (53,13% vs. 46,87%). Tanto en los hoteles como en los apartamentos los viajeros nacionales ocupan la mayoría de las camas (52,39% y 56,63%, respectivamente), sin embargo, en los camping los foráneos preservan su elevada influencia (64,97%).