



INFORME

**OCUPACION TURISTICA EN CALP,
MARZO DE 2022**



investratègia
estudis d'opinió i mercat

C/. Les Capelletes 34 1r 1a
03726 poble nou de benitaxell (alacant)
tel. 966 493 392
tecnicos@investratègia.com
www.investratègia.com

OCUPACIÓN TURÍSTICA EN CALP, MARZO DE 2022

ÍNDICE

	<i>Página</i>
➤ Grado de ocupación	1
➤ Evolución de la ocupación	2
➤ Ocupación por nacionalidad	3

OCUPACIÓN TURÍSTICA EN CALP, MARZO DE 2022

GRADO DE OCUPACIÓN

TABLA

Grado de ocupación	Marzo de 2021	Marzo de 2022
Hoteleros	33,26	56,80
No hoteleros	12,55	34,72
· Camping	39,00	46,14
· Apartamentos	6,73	30,46
Total	13,55	43,40

Fuente: Encuesta sobre la ocupación turística en Calp, 2022.

GRÁFICOS

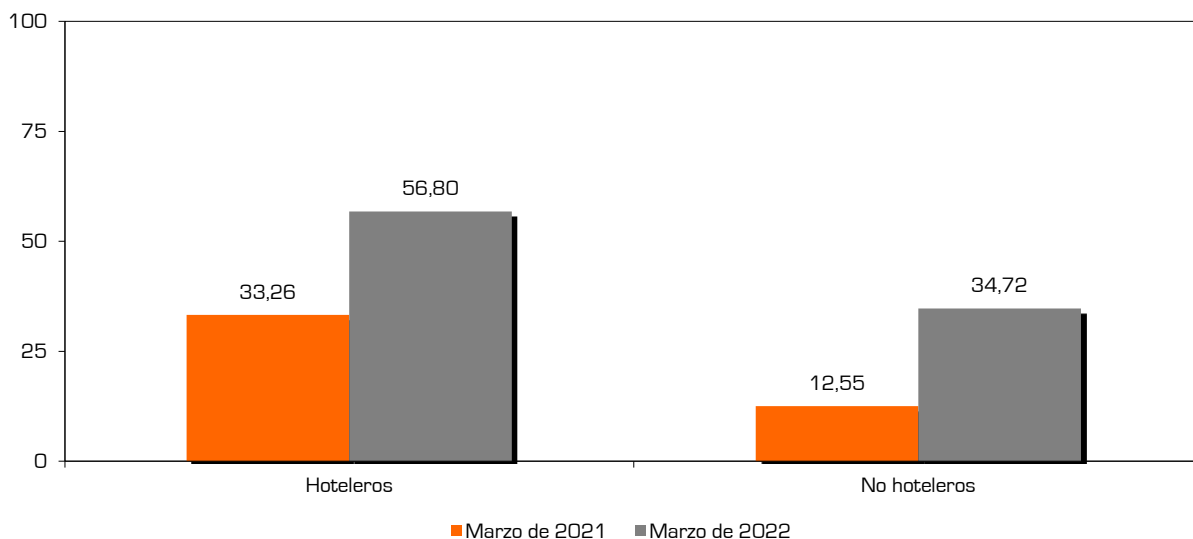
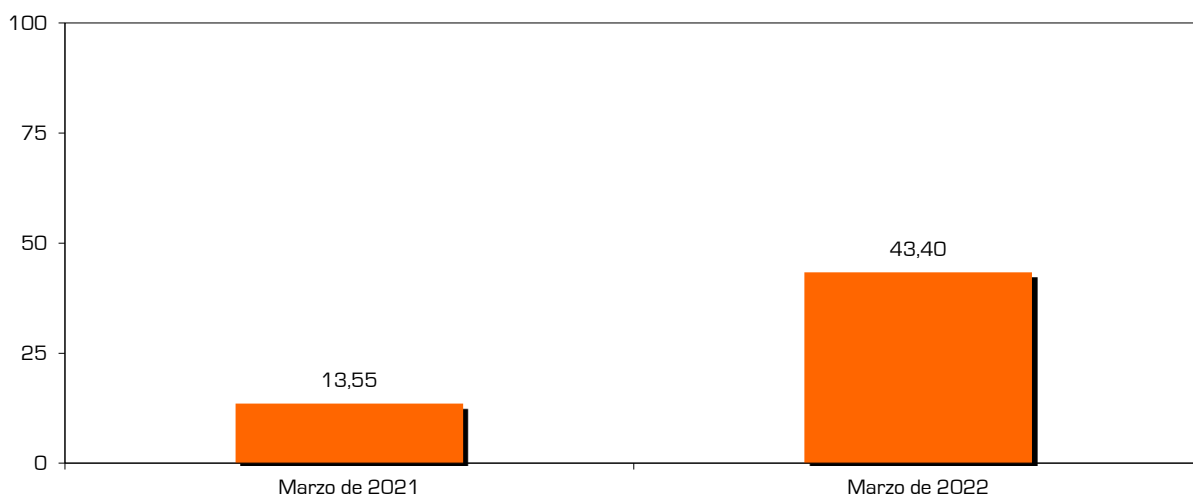

CONCLUSIONES

En marzo, siguiendo la estela de los meses anteriores, se experimenta una fuerte subida de la proporción de camas ocupadas respecto al año anterior (43,4% frente a 13,55%). Estas cifras se asemejan mucho más a las que se lograban antes del inicio de la pandemia (46,3% en 2019). Por tipologías, vemos que todos los subsectores experimentan un cierto crecimiento, aunque el gap observado de los camping no es tan pronunciado como el del resto de alojamientos.

OCUPACIÓN TURÍSTICA EN CALP, MARZO DE 2022

EVOLUCIÓN DE LA OCUPACIÓN

TABLA

Evolución de la ocupación	Hoteleros	No hoteleros	Camping	Apartamentos	Total
Marzo de 2021	33,26	12,55	39,00	6,73	13,55
Pascua de 2021	68,95	19,05	41,19	15,46	21,82
Abril de 2021	45,48	12,63	21,61	11,17	14,45
Mayo de 2021	54,26	15,90	13,54	16,39	26,42
1ª Junio de 2021	49,18	23,08	19,53	23,62	32,79
2ª Junio de 2021	67,19	41,55	32,36	42,94	51,99
Junio de 2021	58,85	32,31	25,94	33,28	42,67
1ª Julio de 2021	71,91	59,05	39,44	62,61	63,81
2ª Julio de 2021	72,74	66,93	45,59	70,80	69,08
Julio de 2021	72,32	62,99	42,51	66,70	66,45
1ª Agosto de 2021	85,83	77,15	65,30	79,29	80,35
2ª Agosto de 2021	92,13	76,78	60,66	79,67	82,43
Agosto de 2021	88,98	76,97	62,98	79,48	81,39
1ª Septiembre de 2021	78,17	52,95	59,11	51,81	62,39
2ª Septiembre de 2021	64,80	42,08	63,19	37,64	51,16
Septiembre de 2021	71,50	47,82	61,15	45,19	56,97
Puente Octubre de 2021	84,69	48,35	69,96	42,74	64,38
Octubre de 2021	66,51	40,64	52,17	36,57	50,55
Noviembre de 2021	34,21	33,92	52,58	26,33	34,04
Puente Diciembre de 2021	66,22	41,66	61,82	35,62	51,83
Diciembre de 2021	38,66	32,54	58,22	24,80	34,77
Enero de 2022	43,23	34,82	62,90	24,99	37,63
Febrero de 2022	57,73	39,75	62,84	31,65	45,98
Marzo de 2022	56,80	34,72	46,14	30,46	43,40

Fuente: Encuesta sobre la ocupación turística en Calp, 2022.

GRÁFICO

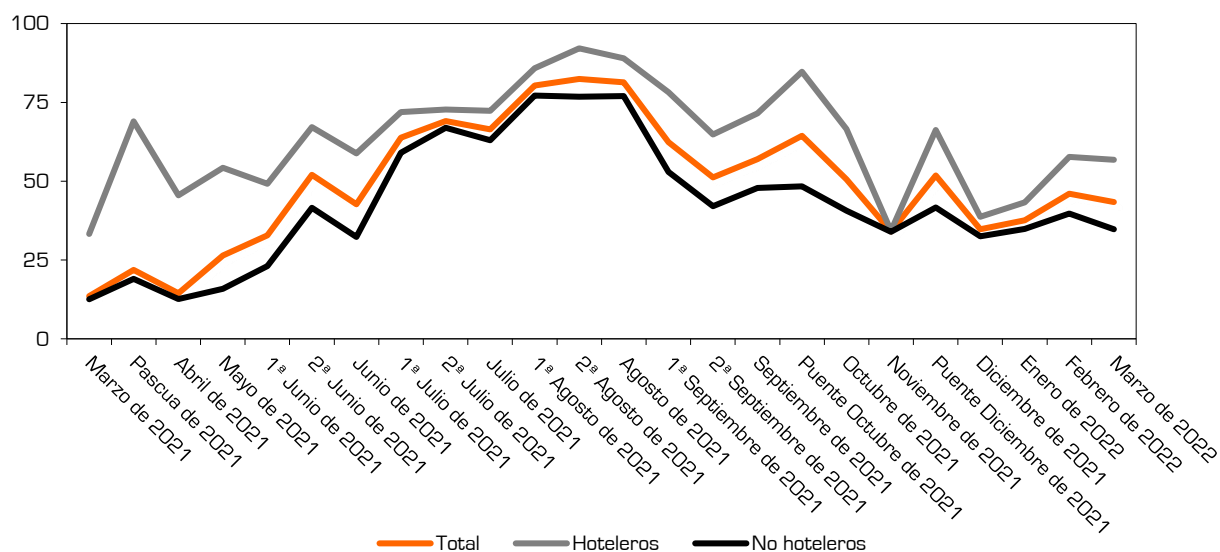

CONCLUSIONES

Tras un positivo inicio de año, donde la ocupación subía ininterrumpidamente desde el mes de diciembre, en marzo, se observa un cambio de tendencia que no es preocupante, pues la ocupación casi alcanza el indicador de 2019.

OCUPACIÓN TURÍSTICA EN CALP, MARZO DE 2022

OCUPACIÓN POR NACIONALIDAD

TABLA

Grado de ocupación según nacionalidad	Español	Extranjero
Hoteleros	50,60	49,40
No hoteleros	19,84	80,16
· Camping	25,21	74,79
· Apartamentos	16,81	83,19
Total	35,66	64,34

Fuente: Encuesta sobre la ocupación turística en Calp, 2022.

GRÁFICOS

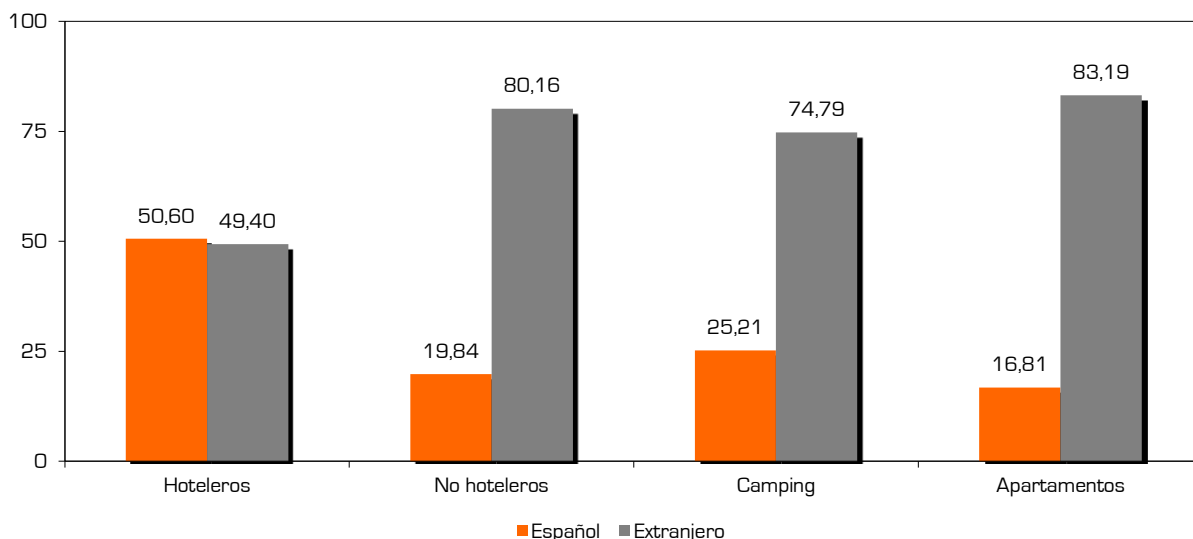
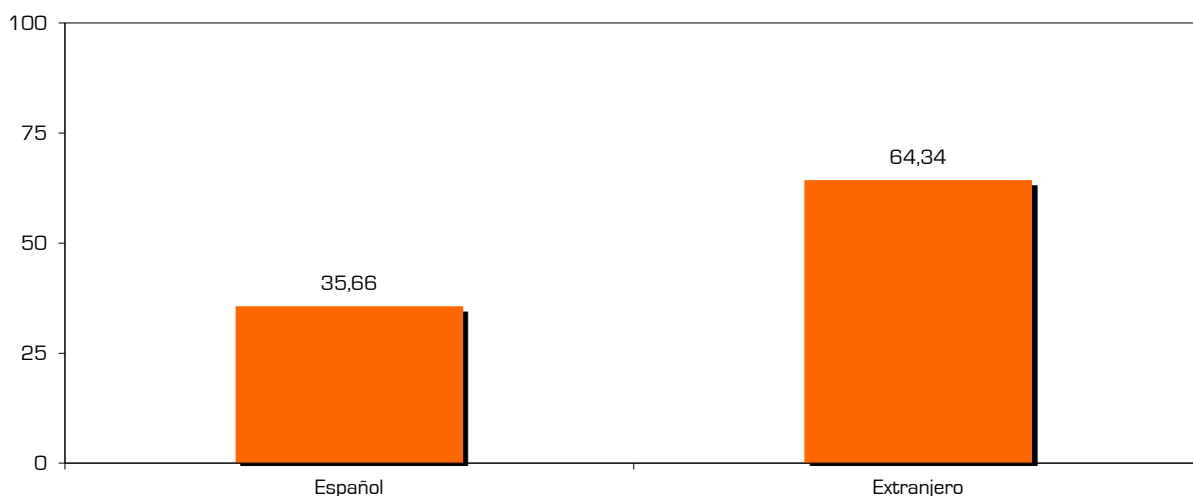

CONCLUSIONES

Los turistas extranjeros vuelven a ser mayoría en marzo, gracias a su elevada presencia en los establecimientos no hoteleros (80,16%). En cuanto a los nacionales, hay que resaltar que su modelo de establecimiento favorito vuelve a ser el hotel, único lugar donde ocupan más camas que los foráneos (50,6% vs 49,4%). Diacrónicamente, destaca el comportamiento del turista autóctono en los campings, donde en años anteriores su presencia no superaba el 10%.