



INFORME

**OCUPACION TURISTICA EN CALP,
AGOSTO DE 2020**



investratègia
estudis d'opinió i mercat

C/. Les Capelletes 40 1r 1a
[abans: avgda. lepant, 40 - 1r 1a]
03726 poble nou de benitatxell (alacant)
tel. 966 493 392
tecnicos@investratègia.com
www.investratègia.com

OCUPACIÓN TURÍSTICA EN CALP, AGOSTO DE 2020

ÍNDICE

	<i>Página</i>
➤ Grado de ocupación	1
➤ Evolución de la ocupación	2
➤ Ocupación por nacionalidad	3

OCUPACIÓN TURÍSTICA EN CALP, AGOSTO DE 2020

GRADO DE OCUPACIÓN

TABLA

Grado de ocupación	Agosto de 2019	Agosto de 2020
Hoteleros	96,03	65,21
No hoteleros	73,18	52,19
· Camping	61,60	49,53
· Apartamentos	74,98	52,66
Total	79,91	56,52

Fuente: Encuesta sobre la ocupación turística en Calp, 2020.

GRÁFICOS

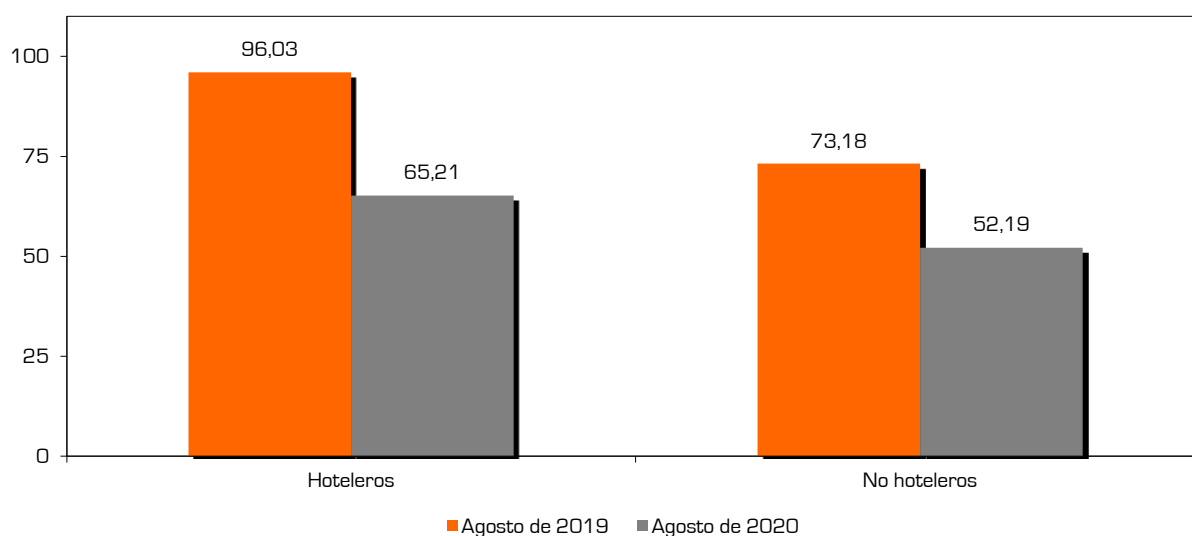
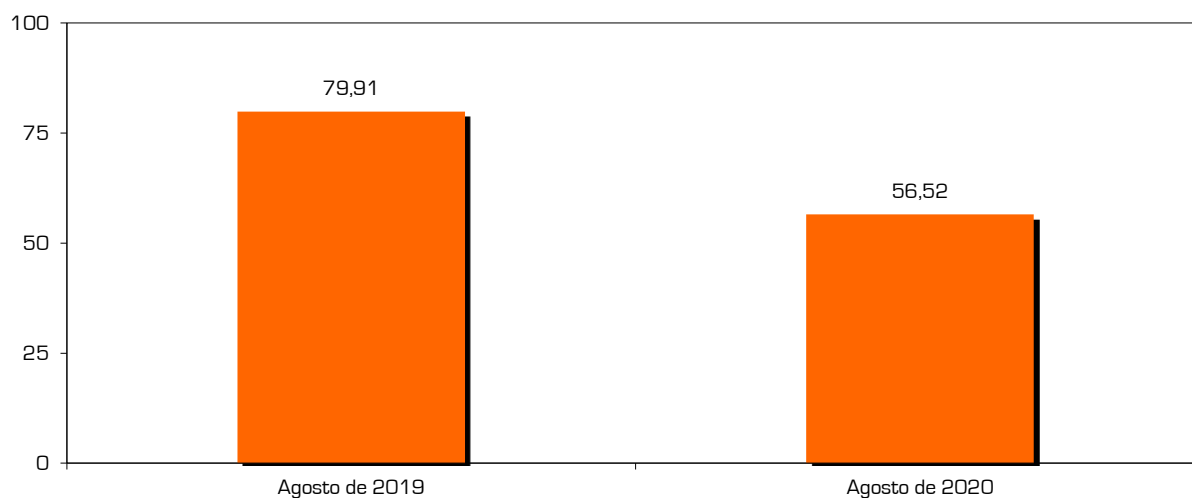

CONCLUSIONES

En el mes de agosto, Calp aún no cuenta con toda la oferta de plazas disponibles, pues algunos establecimientos han preferido no abrir sus puertas ante la incertidumbre del mercado. Aún así, solamente se han ocupado un 56,52% de las plazas que se proporcionaban (79,91% en el ejercicio anterior). La desaparición de la demanda la han sufrido todas las tipologías de alojamiento sin excepción, aunque han notado más las pérdidas los equipamientos hoteleros.

OCUPACIÓN TURÍSTICA EN CALP, AGOSTO DE 2020

EVOLUCIÓN DE LA OCUPACIÓN

► TABLA

Evolución de la ocupación	Hoteleros	No hoteleros	Camping	Apartamentos	Total
2 ^a Junio de 2019	88,25	53,91	26,82	59,29	65,51
Junio de 2019	84,47	48,17	26,50	52,44	60,38
1 ^a Julio de 2019	90,75	52,37	29,06	55,73	63,15
2 ^a Julio de 2019	90,64	59,50	36,92	62,74	68,22
Julio de 2019	90,70	55,94	32,99	59,24	65,69
1 ^a Agosto de 2019	94,56	74,05	62,14	75,90	80,09
2 ^a Agosto de 2019	97,51	72,30	61,06	74,05	79,73
Agosto de 2019	96,03	73,18	61,60	74,98	79,91
1 ^a Septiembre de 2019	86,89	54,13	44,28	55,58	63,39
2 ^a Septiembre de 2019	81,35	47,44	61,52	45,36	57,07
Septiembre de 2019	84,12	50,80	52,90	50,48	60,24
Puente Octubre de 2019	78,67	59,19	88,22	51,84	67,77
Octubre de 2019	69,76	45,71	84,94	38,57	53,46
Noviembre de 2019	61,10	33,54	85,64	22,95	42,83
Puente Diciembre de 2019	72,27	40,72	96,16	28,65	52,52
Diciembre de 2019	55,53	40,24	95,53	29,32	46,16
Enero de 2020	54,46	30,16	85,29	23,85	37,14
Febrero de 2020	67,02	42,88	92,25	31,11	51,43
1 ^a Julio de 2020	45,27	23,95	26,23	23,54	29,58
2 ^a Julio de 2020	44,20	35,53	32,29	35,85	38,34
Julio de 2020	44,69	29,80	31,35	29,54	34,01
1 ^a Agosto de 2020	62,25	54,55	52,58	54,90	57,11
2 ^a Agosto de 2020	68,18	49,82	46,48	50,42	55,93
Agosto de 2020	65,21	52,19	49,53	52,66	56,52

Fuente: Encuesta sobre la ocupación turística en Calp, 2020.

► GRÁFICO

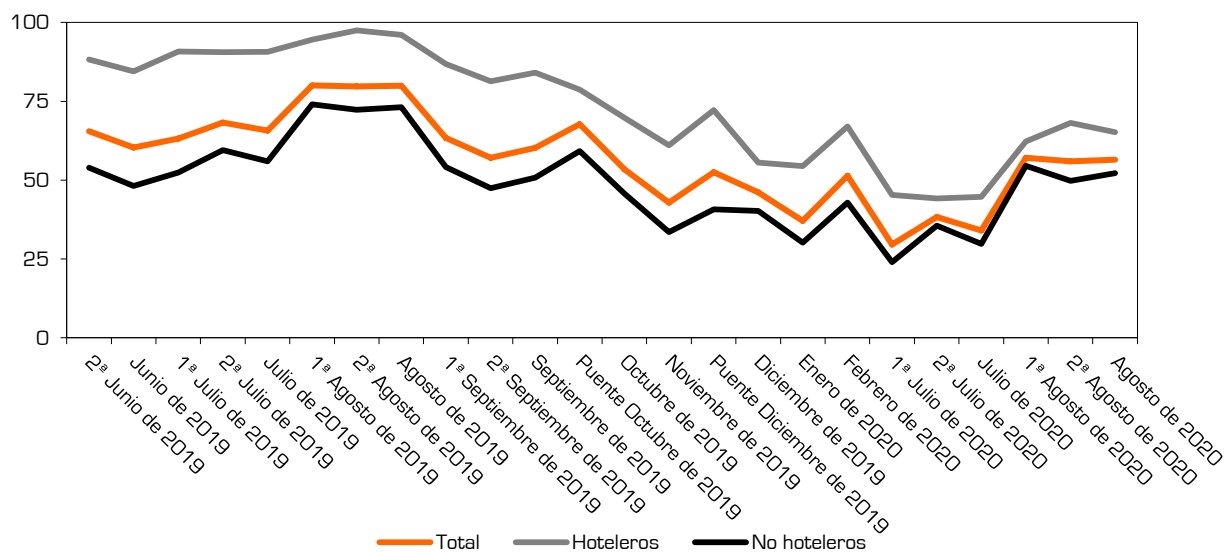

► CONCLUSIONES

Aunque los datos de agosto son más positivos que los de julio, no tienen parangón histórico. De hecho, las líneas dibujan, para este mes, una tendencia propia de las temporadas medias y bajas, donde las ocupaciones de los establecimientos hoteleros y no hoteleros tienden a equipararse.

OCUPACIÓN TURÍSTICA EN CALP, AGOSTO DE 2020

OCUPACIÓN POR NACIONALIDAD

TABLA

Grado de ocupación según nacionalidad	Español	Extranjero
Hoteleros	90,86	9,14
No hoteleros	86,91	13,09
· Camping	75,23	24,77
· Apartamentos	88,88	11,12
Total	88,43	11,57

Fuente: Encuesta sobre la ocupación turística en Calp, 2020.

GRÁFICOS

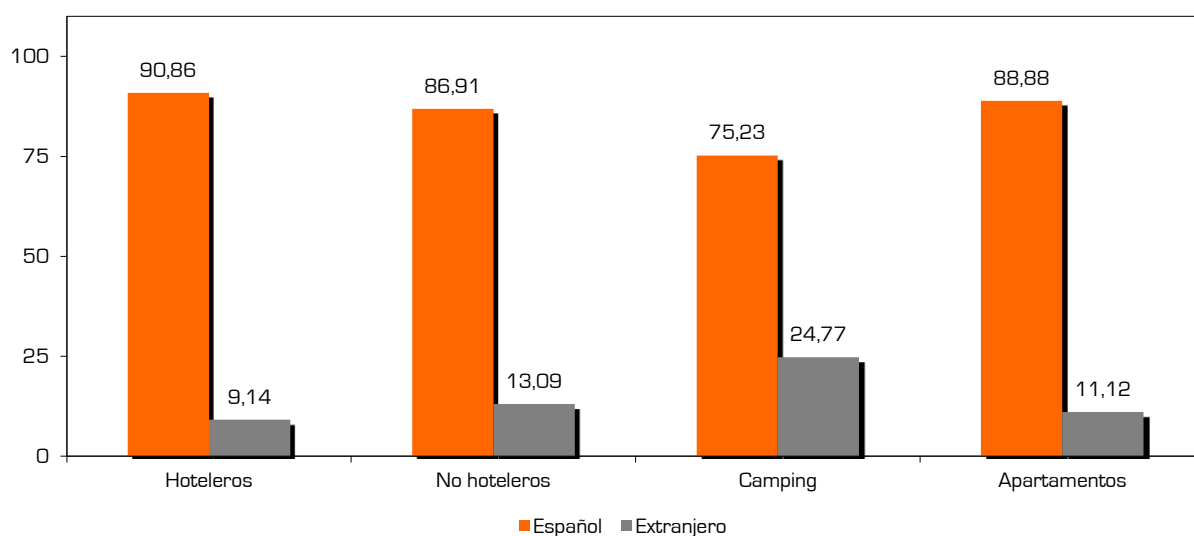
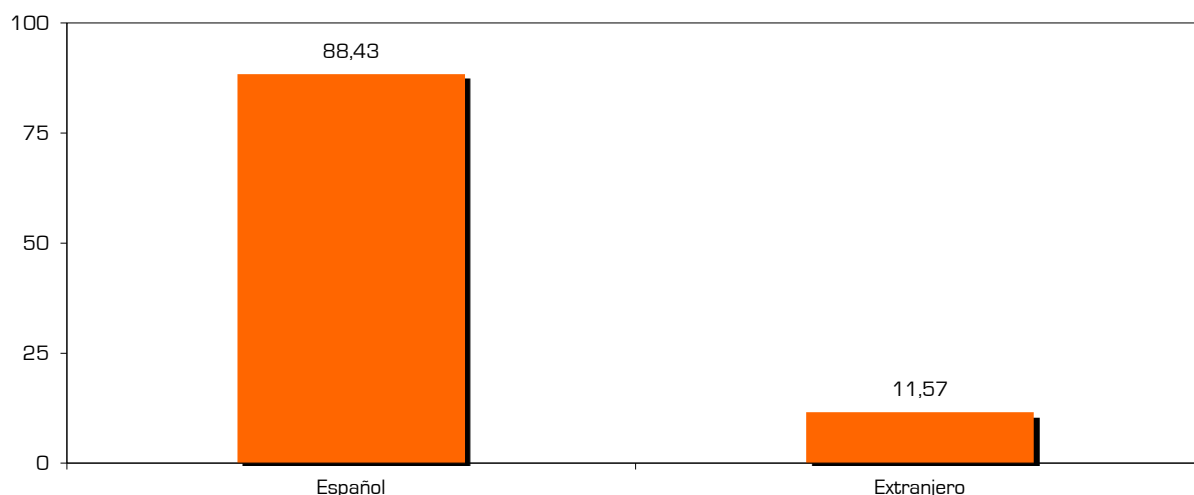

CONCLUSIONES

La diferencia entre el turismo nacional y el extranjero durante el mes de agosto ha sido desproporcionada, ya que la pernoctación nacional ha supuesto el 88,43% y el de personas foráneas el 11,75%. En ningún tipo de complejo la demanda de personas forasteras ha superado el 25%.